

- Bestand
- Neubau
- Abbruch
- Grundstücksgrenze
- Baugrenze

ENTWURF

Bauvorhaben: Sanierung Milchbar
Zooterrassen
76137 Karlsruhe

Flurstück: 6110

Bauherr: Stadt Karlsruhe
vertr. d. das Amt Zoo
Ettlinger Str. 6
76137 Karlsruhe

bearbeitet: Dipl.-Ing. René F. Krüger

gezeichnet: VM

Datum: 29.07.2025

Maßstab: 1:100

Plan-Gr.: 59,0 x 29,7 cm (A3 Überlänge)

Grundriss Erdgeschoss

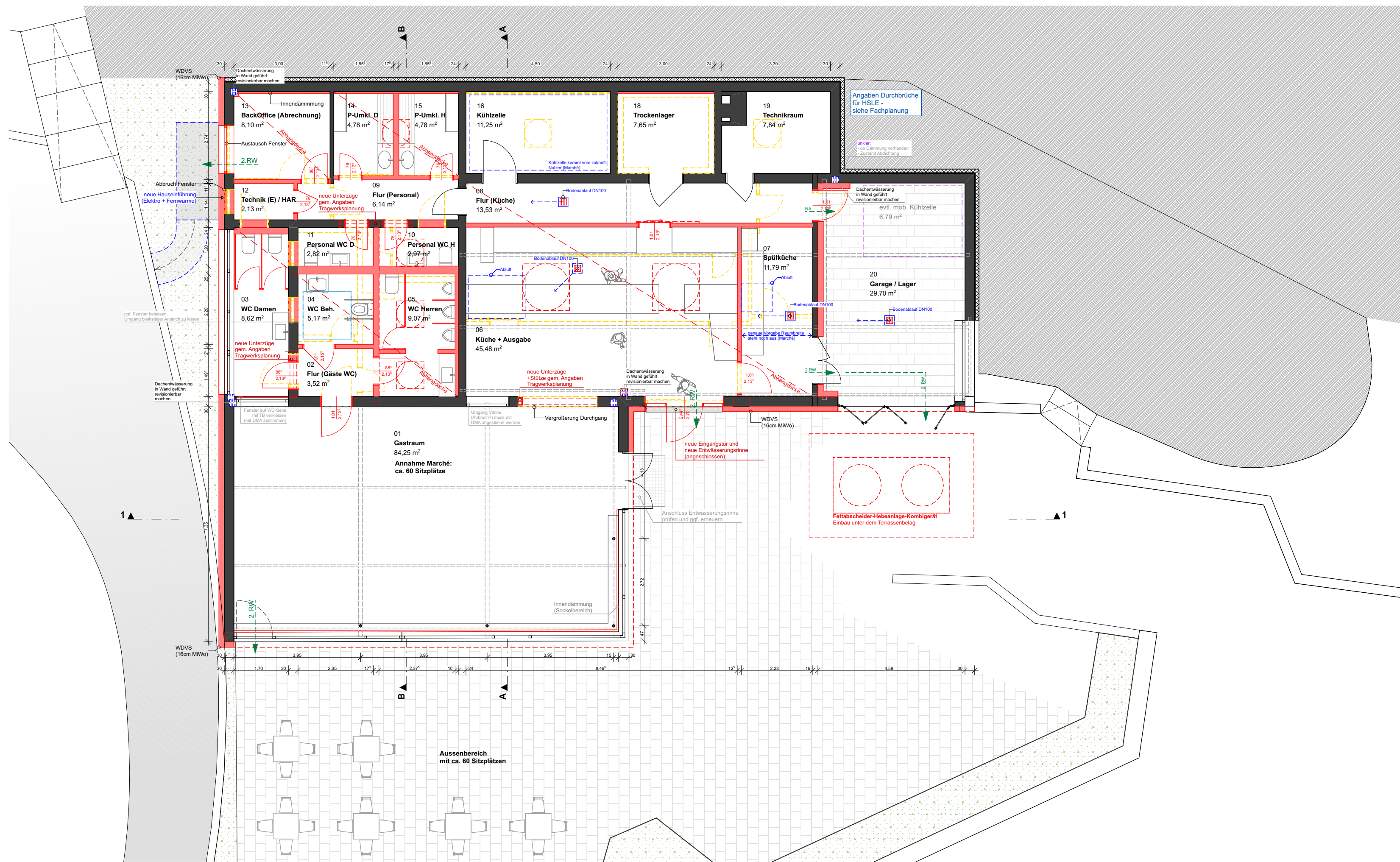

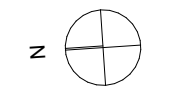
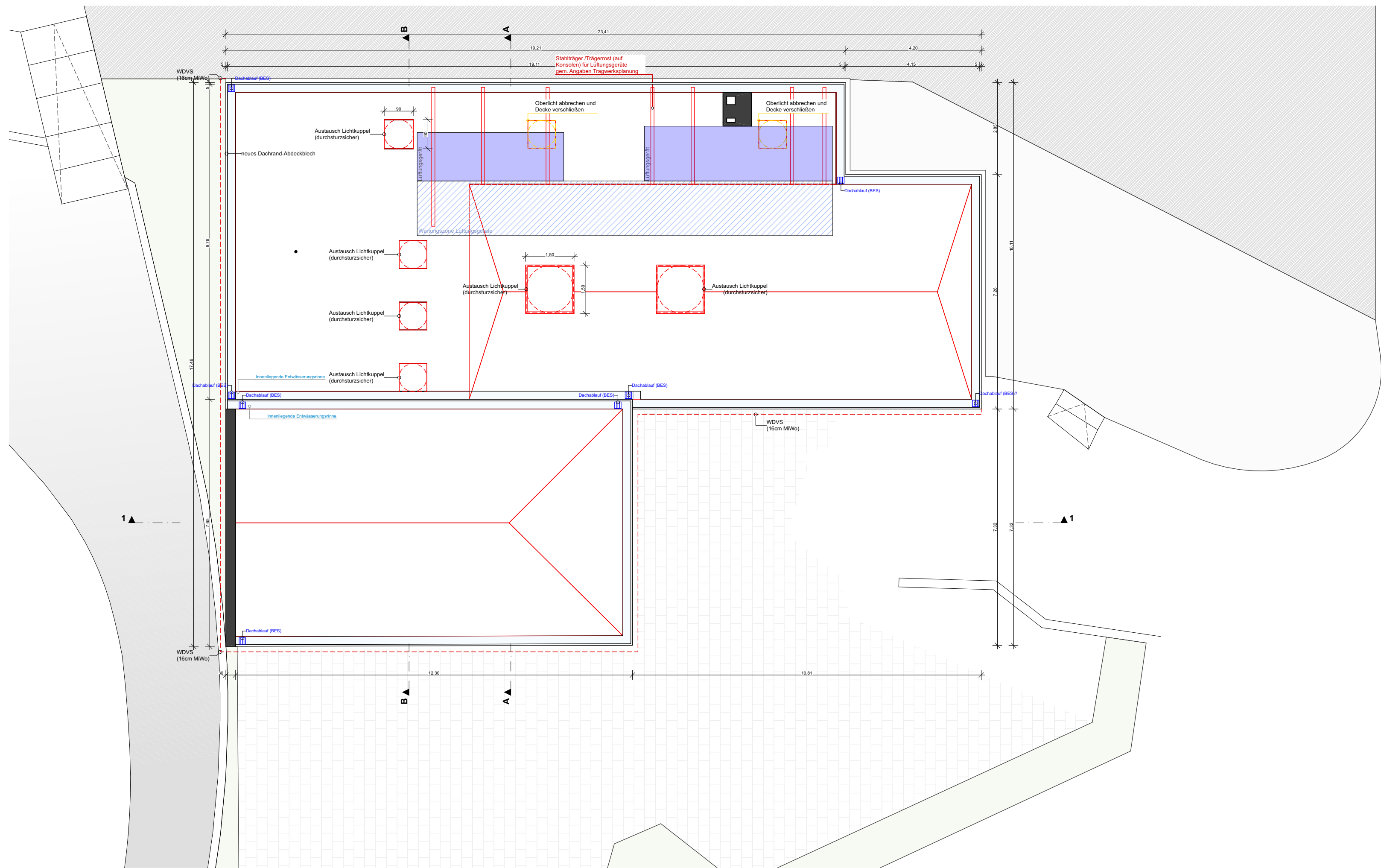

- Bestand
- Neubau
- Abbruch
- Grundstücksgrenze
- Baugrenze

ENTWURF

Bauvorhaben: Sanierung Milchbar
Zooterrassen
76137 Karlsruhe

Flurstück: 6110

Bauherr: Stadt Karlsruhe
vertr. d. das Amt Zoo
Ettlinger Str. 6
76137 Karlsruhe

bearbeitet: Dipl.-Ing. René F. Krüger

gezeichnet: VM

Datum: 29.07.2025

Maßstab: 1:100

Plan-Gr.: 59,0 x 29,7 cm (A3 Überlänge)

Dachaufsicht

ENTWURF

Bauvorhaben: Sanierung Milchbar
Zooterrassen
76137 Karlsruhe

Flurstück: 6110

Bauherr: Stadt Karlsruhe
vertr. d. das Amt Zoo
Ettlinger Str. 6
76137 Karlsruhe

bearbeitet: Dipl.-Ing. René F. Krüger

gezeichnet: RK

Datum: 29.07.2025

Maßstab: 1:50

Plan-Gr.: 59,0 x 29,7 cm (A3 Überlänge)

Schnitt 1-1

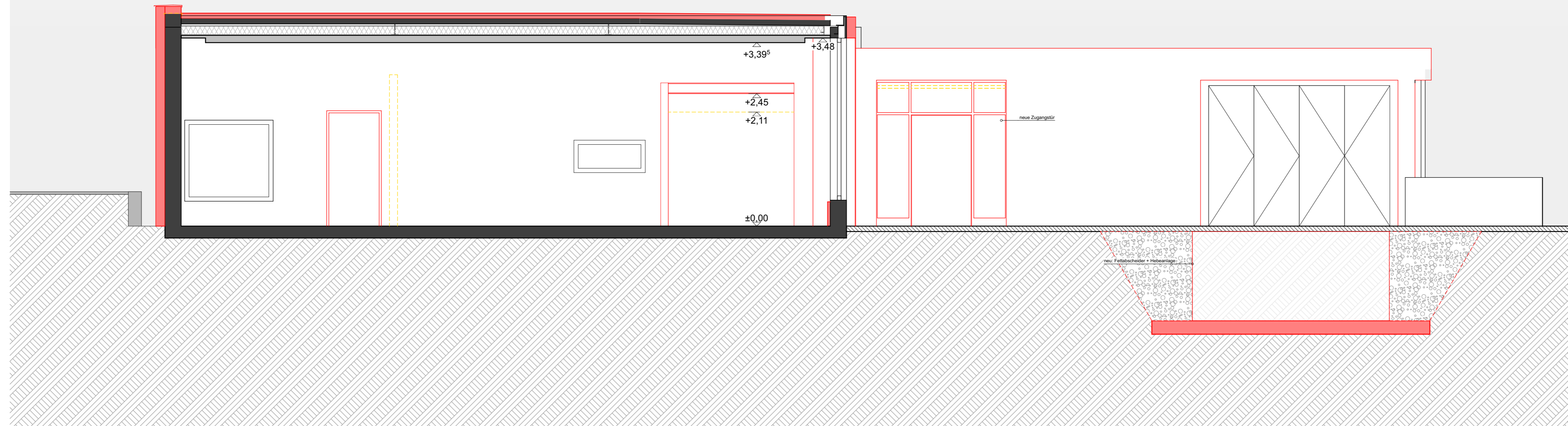

- Bestand
- Neubau
- Abbruch
- Grundstücksgrenze
- Baugrenze

ENTWURF

Bauvorhaben: Sanierung Milchbar
Zooterrassen
76137 Karlsruhe

Flurstück: 6110

Bauherr: Stadt Karlsruhe
vertr. d. das Amt Zoo
Ettlinger Str. 6
76137 Karlsruhe

bearbeitet: Dipl.-Ing. René F. Krüger

gezeichnet: RK

Datum: 29.07.2025

Maßstab: 1:50

Plan-Gr.: 59,0 x 29,7 cm (A3 Überlänge)

Schnitt A-A

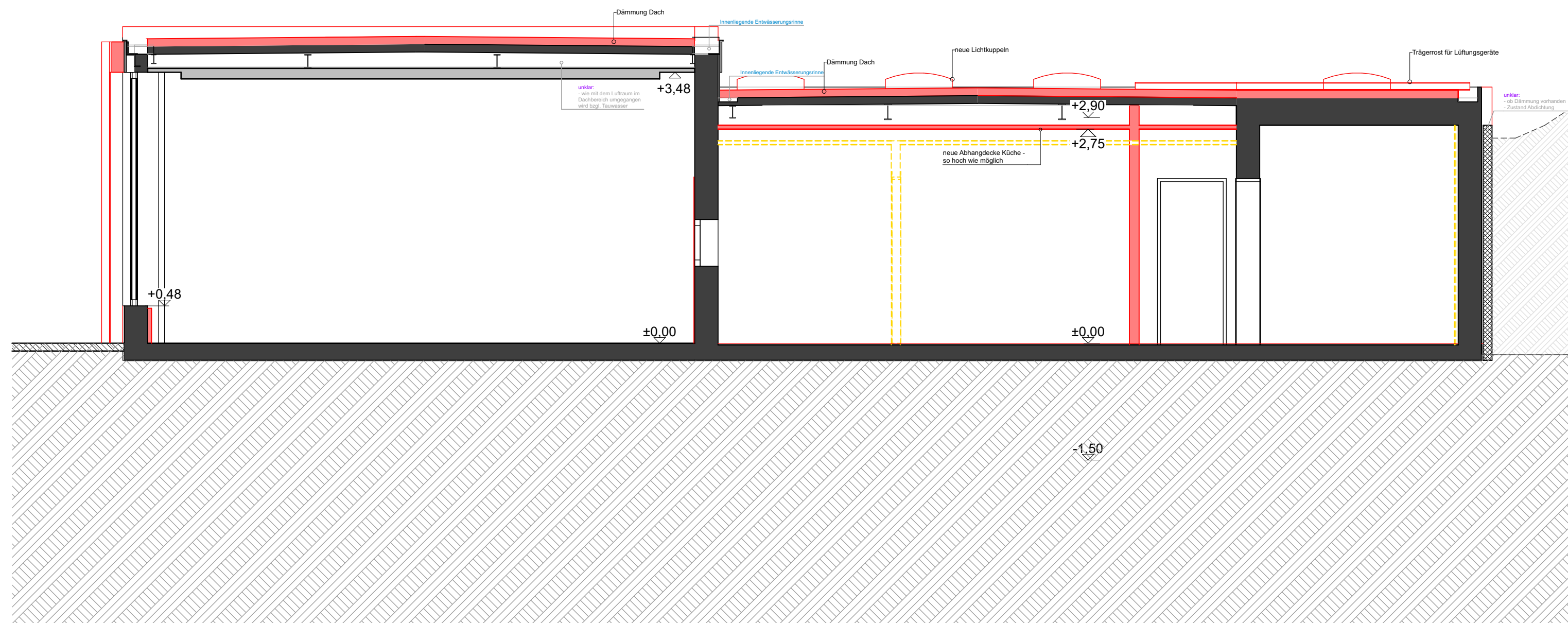

- Bestand
- Neubau
- Abbruch
- Grundstücksgrenze
- Baugrenze

ENTWURF

Bauvorhaben: Sanierung Milchbar
Zooterrassen
76137 Karlsruhe

Flurstück: 6110

Bauherr: Stadt Karlsruhe
vertr. d. das Amt Zoo
Ettlinger Str. 6
76137 Karlsruhe

bearbeitet: Dipl.-Ing. René F. Krüger

gezeichnet: RK

Datum: 29.07.2025

Maßstab: 1:50

Plan-Gr.: 59,0 x 29,7 cm (A3 Überlänge)

Schnitt B-B

