



9.3.1 Entwicklung von Trockenbiotopen auf dem Alten Flugplatz



9.3.2 Rückbau östlicher Längsweg



9.3.3. Entwicklung von Trockenbiotopen im FND „Sandgrube Grüner Weg“

Umweltbericht

zum Bebauungsplan "Westlich der Erzbergerstraße zwischen New-York-Straße und Lilienthalstraße"

Anlage 4a: Planexterne Kompensationsflächen

Maßstab: 1:3.000 (Din A3)
 Bearbeitung: Annegret Wahl
 Stand (Bearbeitung): Juli 2022

Auftraggeber:
 Stadt Karlsruhe - Umwelt- und Arbeitsschutz
 Markgrafenstraße 14, 76124 Karlsruhe

THOMAS BREUNIG
 Institut für Botanik und Landschaftskunde
 Kalliwodastraße 3, 76185 Karlsruhe
 Tel: 0721 9379386; E-Mail: info@botanik-plus.de

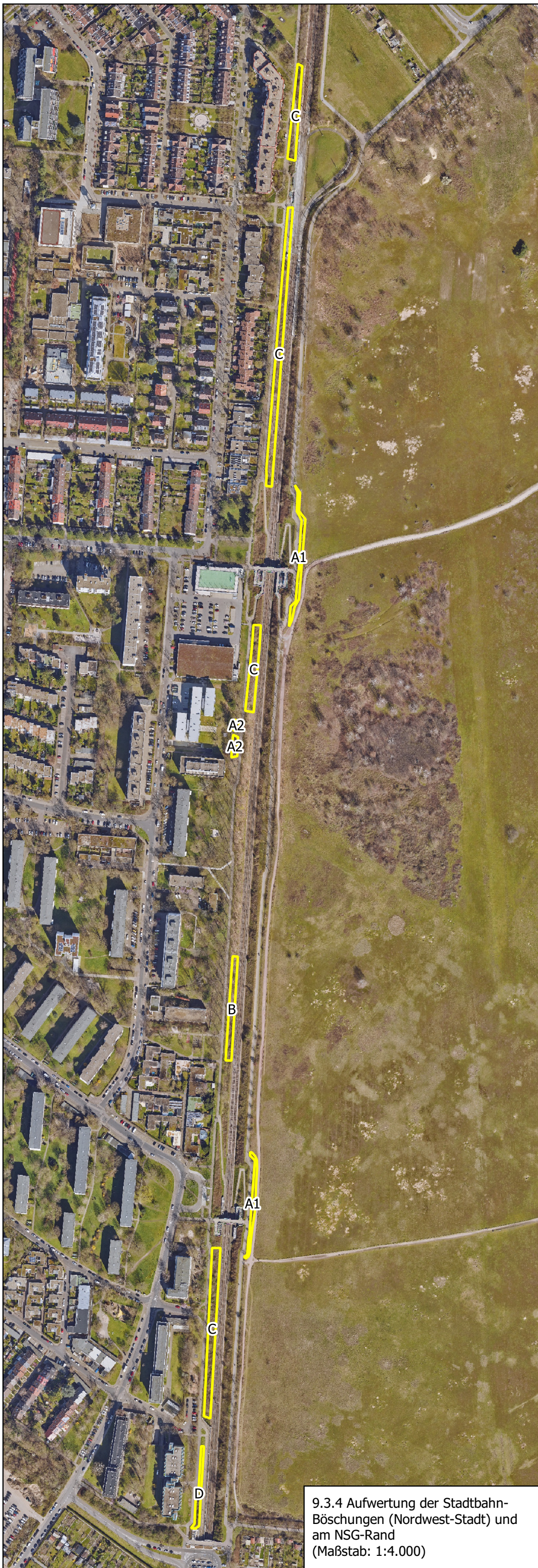

9.3.4 Aufwertung der Stadtbahn-Böschungen (Nordwest-Stadt) und am NSG-Rand (Maßstab: 1:4.000)



9.3.6 Aufwertung der Grünflächen der Rennbuckel-Düne



9.3.5 Entsiegelung eines ehemaligen Parkplatzes auf Flurstück 5775/12

Umweltbericht

zum Bebauungsplan "Westlich der Erzbergerstraße zwischen New-York-Straße und Lilienthalstraße"

Anlage 4b: Planexterne Kompensationsflächen

Maßstab: 1:3.000 (Din A3)
 Bearbeitung: Annegret Wahl
 Stand (Bearbeitung): Juli 2022

Auftraggeber:
 Stadt Karlsruhe - Umwelt- und Arbeitsschutz
 Markgrafenstraße 14, 76124 Karlsruhe

THOMAS BREUNIG
 Institut für Botanik und Landschaftskunde
 Kalliwodastraße 3, 76185 Karlsruhe
 Tel: 0721 9379386; E-Mail: info@botanik-plus.de



9.3.7 Aufwertung Waldrand Theodor-Heuss-Allee

9.3.9 Aufwertung Waldbestand zwischen L 604 und Europäischer Schule

Umweltbericht

zum Bebauungsplan "Westlich der Erzbergerstraße zwischen New-York-Straße und Lilienthalstraße"

Anlage 4c: Planexterne Kompensationsflächen

Maßstab: 1:7.000 (Din A3)
Bearbeitung: Annegret Wahl
Stand (Bearbeitung): Juli 2022

Auftraggeber:
Stadt Karlsruhe - Umwelt- und Arbeitsschutz
Markgrafenstraße 14, 76124 Karlsruhe

THOMAS BREUNIG
Institut für Botanik und Landschaftskunde
Kalliwodastraße 3, 76185 Karlsruhe
Tel: 0721 9379386; E-Mail: info@botanik-plus.de



9.3.8 Aufwertung Waldrand Oberreuter Hardt – südlich der Kleingartenanlage



9.3.10 Entwicklung von Trockenbiotopen nördlich Kaiserslauterner Straße, Flurstück 12153
 9.3.11 Entwicklung von Trockenbiotopen südlich Kaiserslauterner Straße, Flurstück 12165/1

Umweltbericht

zum Bebauungsplan "Westlich der Erzbergerstraße zwischen New-York-Straße und Lilienthalstraße"

Anlage 4d: Planexterne Kompensationsflächen

Maßstab: 1:5.000 (Din A3)
 Bearbeitung: Annegret Wahl
 Stand (Bearbeitung): Juli 2022

Auftraggeber:
 Stadt Karlsruhe - Umwelt- und Arbeitsschutz
 Markgrafenstraße 14, 76124 Karlsruhe

THOMAS BREUNIG
 Institut für Botanik und Landschaftskunde
 Kalliwodastraße 3, 76185 Karlsruhe
 Tel: 0721 9379386; E-Mail: info@botanik-plus.de