

Vorlage Nr.: **2022/0948**
Verantwortlich: **Dez. 6**
Dienststelle: **StplA**

Neugestaltung Marktplatz – Umriss Konkordienkirche

Beratungsfolge dieser Vorlage

Gremium	Termin	TOP	ö	nö	Ergebnis
Planungsausschuss	1.12.2022	2	X		

Information (Kurzfassung)

Der Planungsausschuss wird um Kenntnisnahme gebeten.

Finanzielle Auswirkungen	Ja <input checked="" type="checkbox"/> Nein <input type="checkbox"/>		
<input checked="" type="checkbox"/> Investition <input type="checkbox"/> Konsumtive Maßnahme	Gesamtkosten: 35.050 € Jährliche/r Budgetbedarf/Folgekosten:	Gesamteinzahlung: Jährlicher Ertrag:	
Finanzierung <input checked="" type="checkbox"/> bereits vollständig budgetiert <input type="checkbox"/> teilweise budgetiert <input type="checkbox"/> nicht budgetiert	Gegenfinanzierung durch <input type="checkbox"/> Mehrerträge/-einzahlung <input type="checkbox"/> Wegfall bestehender Aufgaben <input type="checkbox"/> Umschichtung innerhalb des Dezernates	Die Gegenfinanzierung ist im Erläuterungsteil dargestellt.	
CO ₂ -Relevanz: Auswirkung auf den Klimaschutz Bei Ja: Begründung Optimierung (im Text ergänzende Erläuterungen)	Nein <input checked="" type="checkbox"/>	Ja <input type="checkbox"/>	positiv <input type="checkbox"/> negativ <input type="checkbox"/>
IQ-relevant	Nein <input type="checkbox"/>	Ja <input checked="" type="checkbox"/>	geringfügig <input type="checkbox"/> erheblich <input type="checkbox"/>
Anhörung Ortschaftsrat (§ 70 Abs. 1 GemO)	Nein <input checked="" type="checkbox"/>	Ja <input type="checkbox"/>	Korridor Thema: Zukunft Innenstadt durchgeführt am
Abstimmung mit städtischen Gesellschaften	Nein <input checked="" type="checkbox"/>	Ja <input type="checkbox"/>	abgestimmt mit

Zusammenfassung

Der Planungsausschuss wird darüber informiert, dass die Umrisse der Konkordienkirche auf dem Marktplatz gemäß einer dafür ausgewählten Oberflächenstruktur sichtbar gemacht werden sollen. Die Beauftragung entsprechender Leistungen wird veranlasst.

Historie

Die Sichtbarmachung der Überreste der Konkordienkirche auf dem Marktplatz und der gestalterische Umgang mit dieser wurde bereits im Juli 2015 im Planungsausschuss thematisiert. Da die Lage der Konkordienkirche asymmetrisch zur Pyramide und zum Platz ist, widerspricht sie damit der klassizistischen Gestaltungsidee.

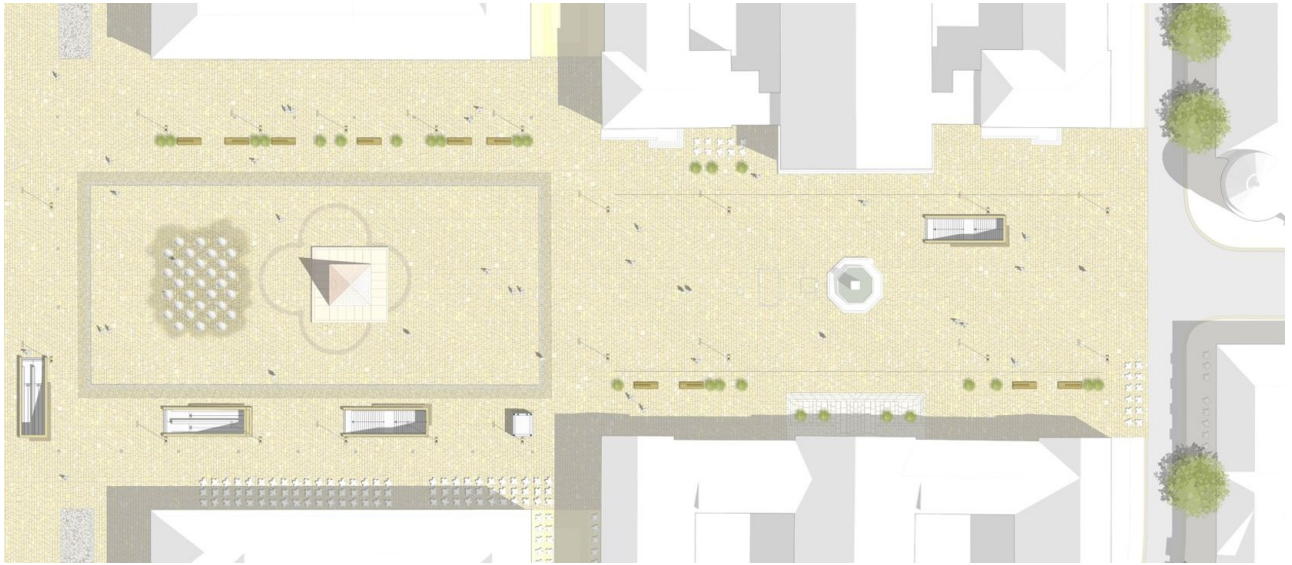

Gestaltungsplan Marktplatz

Damit es zu keiner deutlichen Störung des Gestaltungsentwurfs kommt, der mit seinem Zierband die Symmetrie des Platzes betont, wurde ein zurückhaltender Umgang bei der gestalterischen Einbindung der Konkordienkirche in der damaligen Sitzung empfohlen. Nur die Umrisse sollen allein durch eine Änderung der Struktur des Bodenbelags verdeutlicht werden. Als Beispiel wurde seinerzeit die Oberflächenbehandlung des Plattenbelags am Hambacher Schloss angeführt.

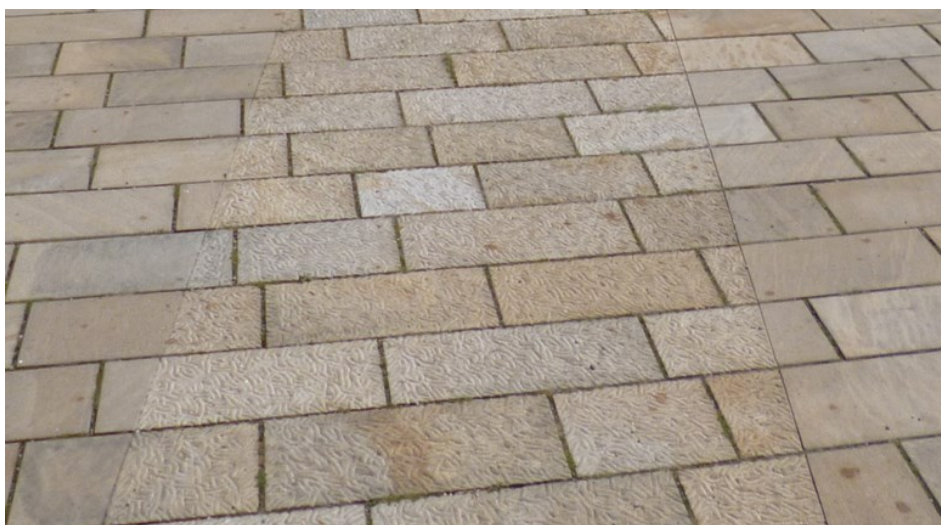

Beispiel: Bearbeitung der Oberfläche des Bodenbelags am Hambacher Schloss

Der Bodenbelag am Hambacher Schloss besteht allerdings aus Sandstein, im Gegensatz zum Belag des Marktplatzes, bei dem es sich um Granit handelt. Granit ist sehr haltbar, dafür aber schwer zu bearbeiten. Eine manuelle Bearbeitung dieses Materials ist äußerst schwierig, so dass eine maschinelle Lösung zu bevorzugen ist.

Beschluss:

Der Planungsausschuss wird um Kenntnisnahme gebeten.