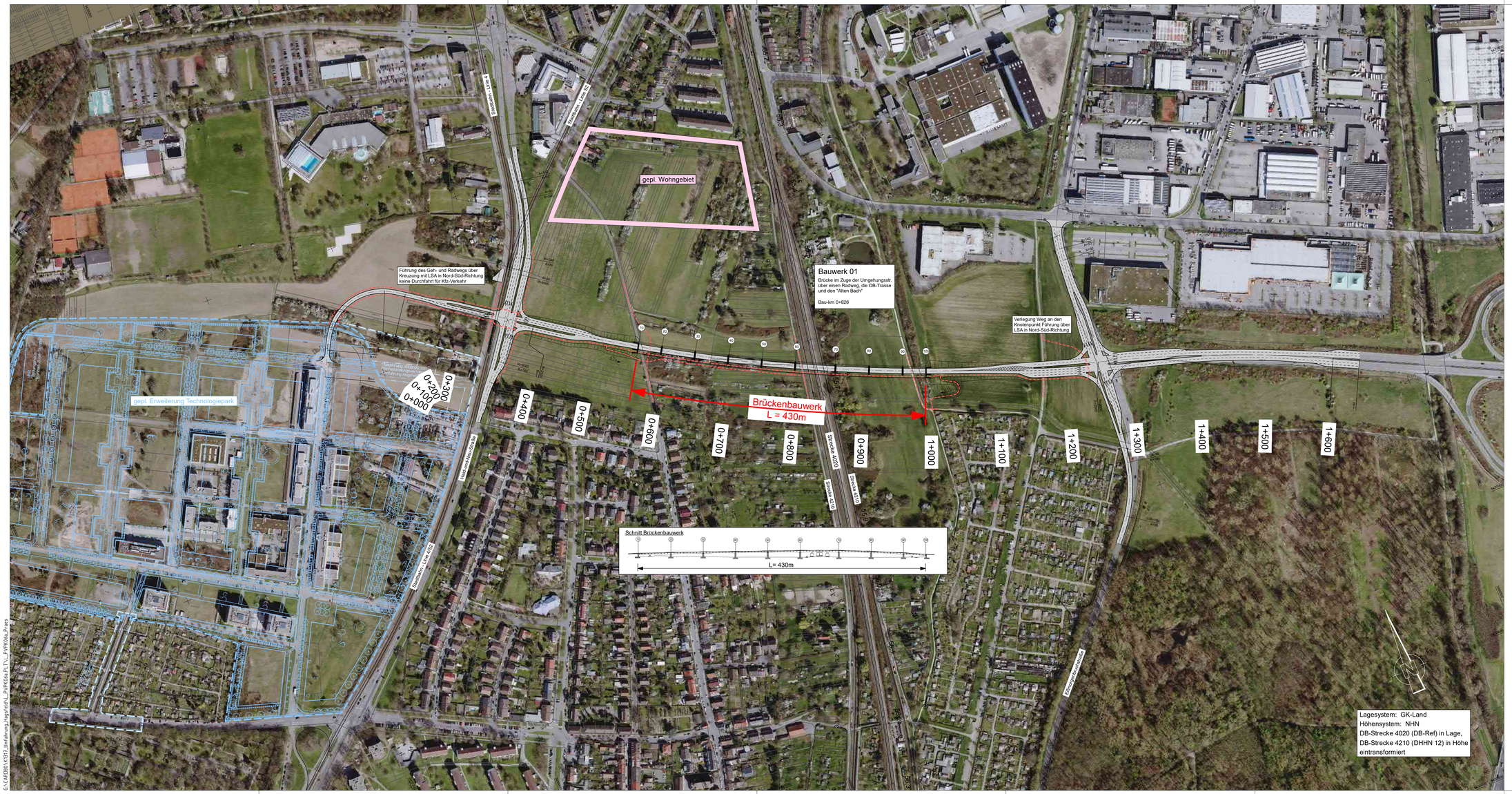

Zeichenerklärung

Fahrbahn mit Achse

Radwegführung

Lagesystem: GK-Land
Höhensystem: NHN
DB-Strecke 4020 (DB-Ref) in Lage,
DB-Strecke 4210 (DHHN 12) in Höhe
eintransformiert

Vereinfachte Vorplanung

Index	Art der Änderung	Datum	bearbeitet	geprüft

Planungsgemeinschaft:
Planender Consult GmbH und
Schultes-Plan Ingenieurgesellschaft mbH
Planender Gutachter GmbH
Karlstor 1 · 76133 Karlsruhe
T: 0721 93280-0 · F: 0721 93280-10

	Datum	Zeichen
bearbeitet	Apr. '19	TD
gezeichnet	Apr. '19	RK
geprüft		

Ort, Datum, Unterschrift

Planunummer / Index
Unterlage 5L Blatt 1

Stadt Karlsruhe
Tiefbauamt

Straßenwesen

Umfahrung Hagsfeld
zw. Elfmorgenbruchstraße und Haid-und-Neu-Straße

Lageplan - Luftbild

Variante mit Brückenbauwerk

Maßstab	Plan Nr.	Datum
1:2000	5L.1	
Gezeichnet	Sachbearbeitung	Amtsleitung
Sachgebietsleitung	Bereichsleitung	

S:\CAD\BW\M031_Umfahrung_Hagsfeld\L_PVP\05L-P1_TL_PVP05L-Pres