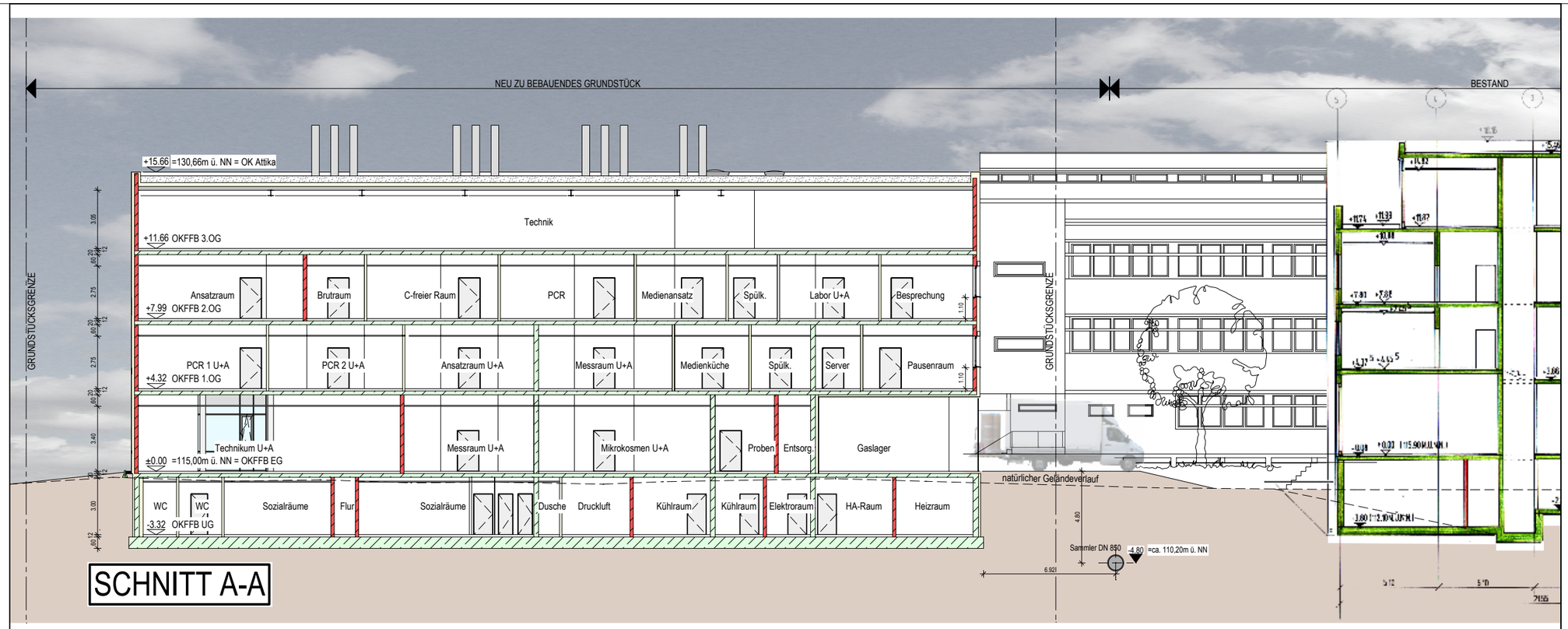

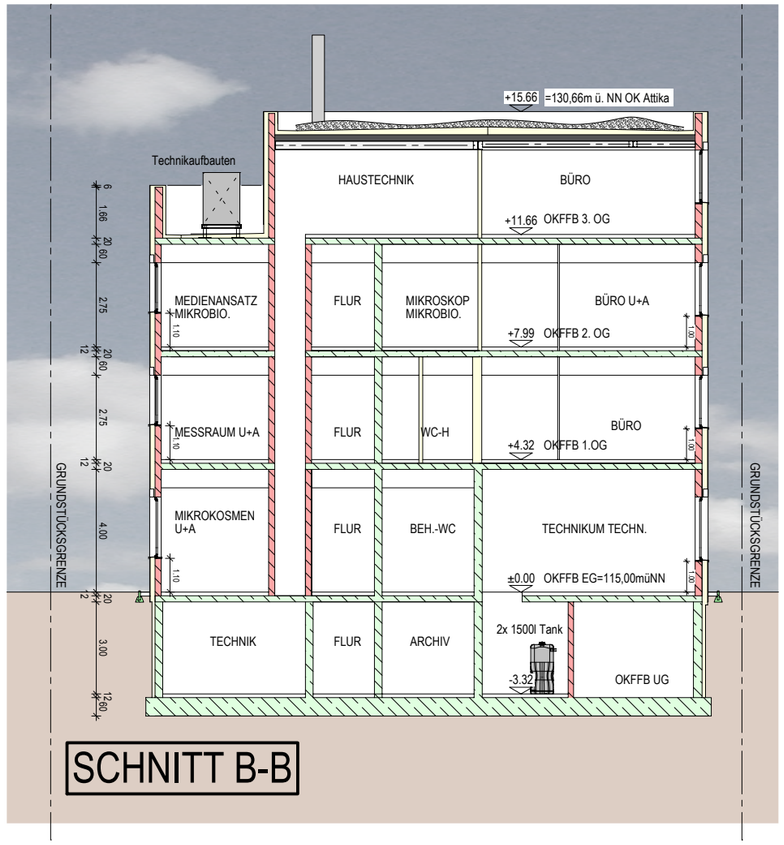

0 5 10 15 20m

Neubau eines Laborgebäudes

Karlsruher Straße 84
76139 Karlsruhe

BAUHERR:
DVGW - Technologiezentrum Wasser (TZW)
vertreten durch Herrn Dr. Klinger
Karlsruher Straße 84
76139 Karlsruhe

PLANER:
Vollack GmbH & Co. KG
Dipl.-Ing. (FH) Daniel Reusch, Architekt
Am Heegwald 26
76227 Karlsruhe
Fon +49 (0) 721 4768-157
Fax +49 (0) 721 4768-290

3.1 - Schnitte A-A und B-B

M. 1:200
Karlsruhe, den 16.12.2013
Fassung vom 25.04.2014

vollack