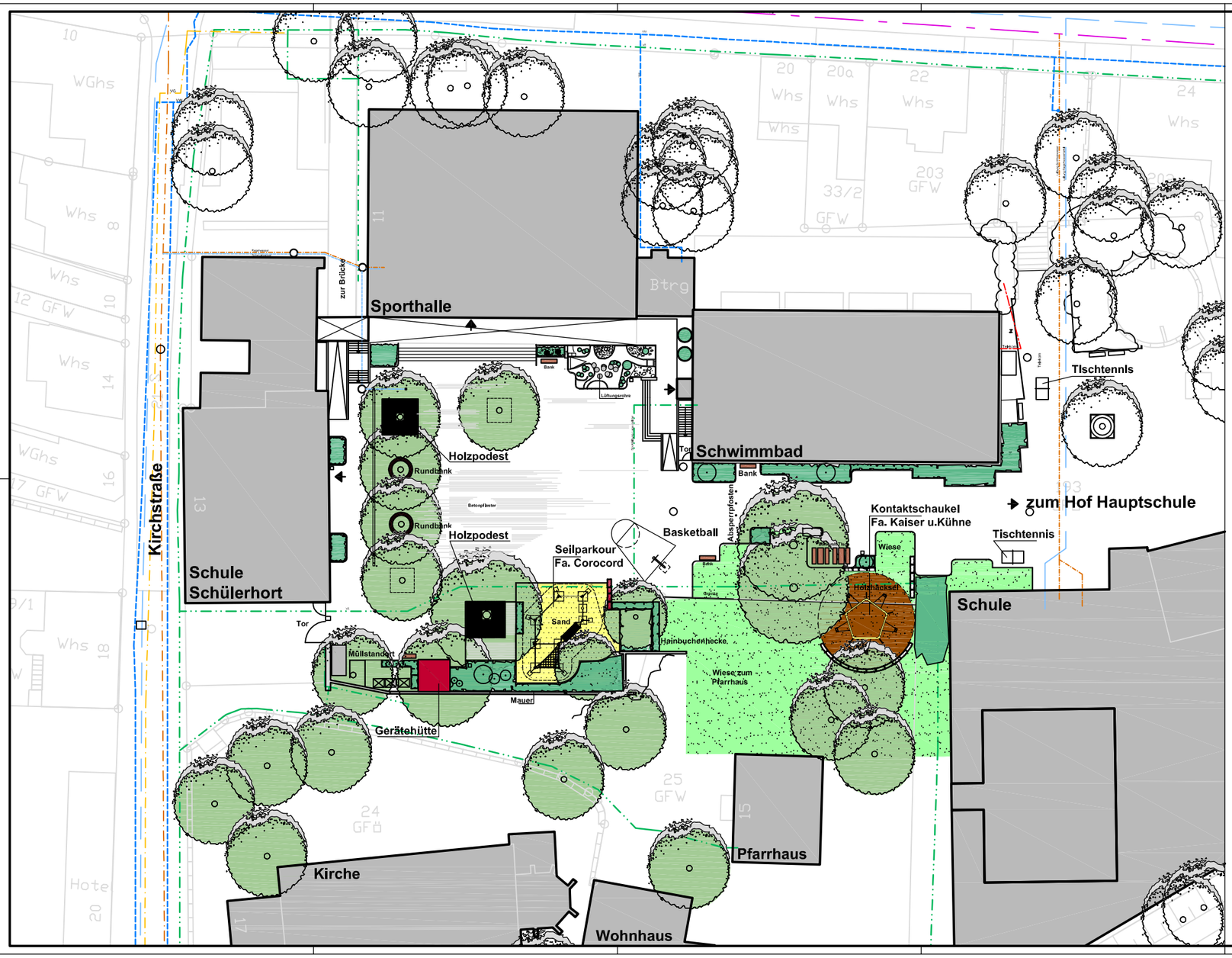

Gerätehütte

Holzpodest

Kontaktschaukel

Seilparkour

Grund - u. Hauptschule Grötzingen
Schulhofsanierung
Entwurf

Index	Datum	Name	Änderung
1	13.09.2010	J. Kubera	Geräthütte, Hainbuchenhecke, Tischtennis

Stand: 13.09.2010

Stadt Karlsruhe
Gartenbauamt

Planung

Grund - und Hauptschule Grötzingen
Schulhofsanierung
Entwurf

Maßstab	Plan Nr. / Projekt	Datum
ohne	P272	29.06.10
Gezeichnet: Lotz	Abt. Unterhaltung	Anmißleitung
Sachbearbeitung: Buchmüller	Abteilungsleitung	

G:\GBA_PL\Projekte\20_Grötzingen\Projekte\GHS-Grötzingen\CAD\apl\Entwurf\Entwurf.dwg