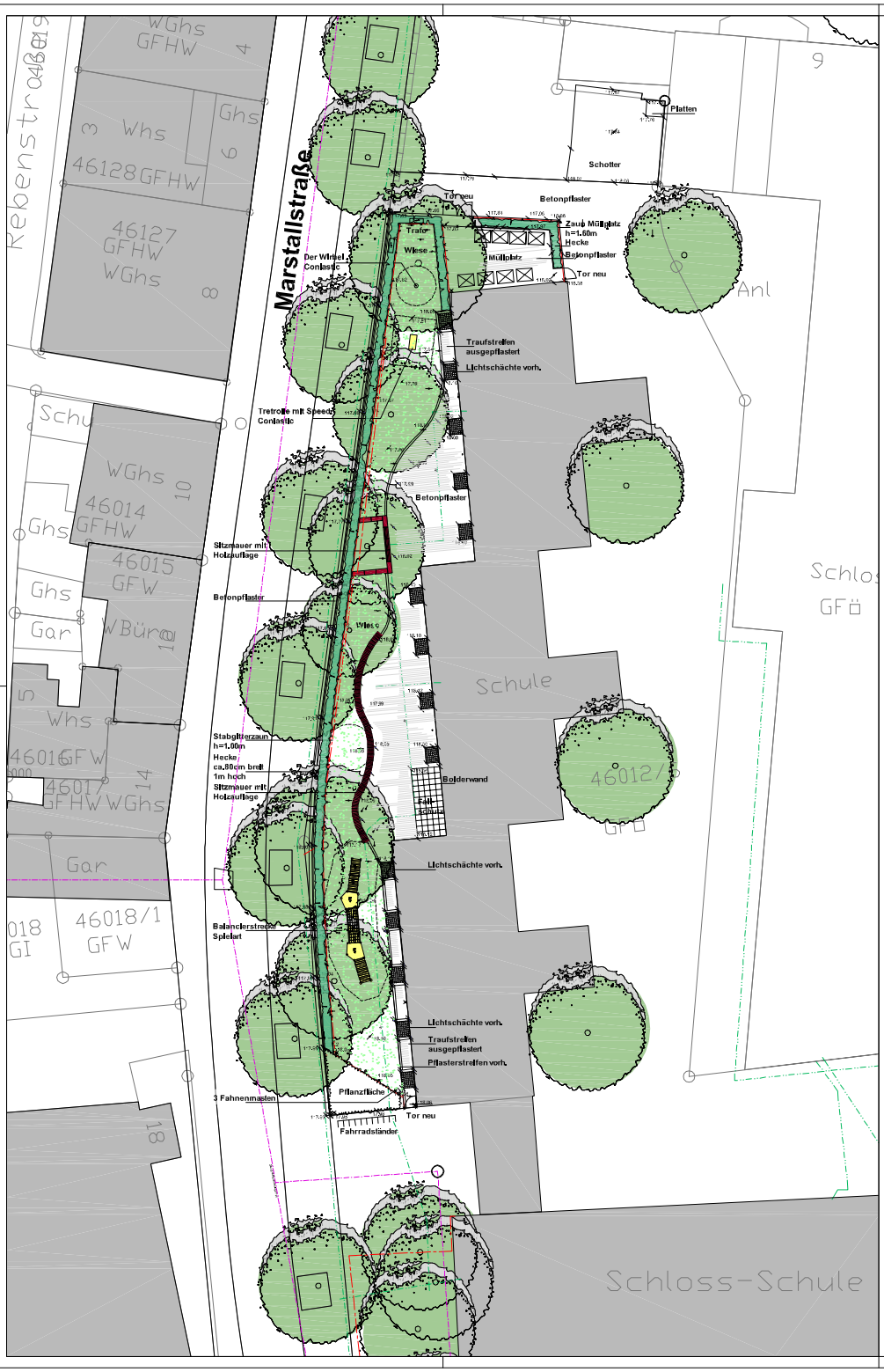

Schloßschule
Sanierung Schulhof
Entwurf

Balancierstrecke Spielart

Kleinkarussell

Tretrolle mit Speed

.	.	.	.
Index	Datum	Name	Änderung

Stand: 12.05.2010

Stadt Karlsruhe
Gartenbauamt

Planung

Schloßschule Durlach
Sanierung Schulhof
Entwurf

Maßstab	Plan Nr. / Projekt	Datum
ohne	P2132	12.05.10
Gezeichnet: Lotz	Abt. Unterhaltung	Amtsleitung
Sachbearbeitung: Buchmüller	Abteilungsleitung	

G:\GBA_PL\Projekte\19_Durlach\Projekte\Schloßschule\CAD\spl\Vorentwurf 3.dwg