



Thema

Anlegung von Stellplätzen „An der Waldschule“

Vorlage Nr.: **Nr.**
Verantwortlich: **Dez.**

Beratungsfolge dieser Vorlage

Gremium	Termin	TOP	ö	nö	Ergebnis
Ortschaftsrat	11.05.2021	3	<input checked="" type="checkbox"/>	<input type="checkbox"/>	
			<input type="checkbox"/>	<input type="checkbox"/>	
			<input type="checkbox"/>	<input type="checkbox"/>	

Information (Kurzfassung)

Der Ortschaftsrat Neureut beschließt die Anlegung von Stellplätzen zur Fahrzeugaufstellung vor der Wertstoffstation und zur Nutzung für den Waldsportplatz.

Finanzielle Auswirkungen	Gesamtkosten der Maßnahme	Einzahlungen Erträge (Zuschüsse und Ähnliches)	Jährliche laufende Belastung (Folgekosten mit kalkulatorischen Kosten abzüglich Folgeerträge und Folgeeinsparungen)
Ja <input type="checkbox"/> Nein <input type="checkbox"/>			
Haushaltsmittel sind dauerhaft im Budget vorhanden			
Ja <input type="checkbox"/>			
Nein <input type="checkbox"/> Die Finanzierung wird auf Dauer wie folgt sichergestellt und ist in den ergänzenden Erläuterungen auszuführen:			
<input type="checkbox"/> Durch Wegfall bestehender Aufgaben (Aufgabenkritik)			
<input type="checkbox"/> Umschichtungen innerhalb des Dezernates			
<input type="checkbox"/> Der Gemeinderat beschließt die Maßnahme im gesamtstädtischen Interesse und stimmt einer Etatisierung in den Folgejahren zu.			
CO ₂ -Relevanz: Auswirkung auf den Klimaschutz Bei Ja: Begründung Optimierung (im Text ergänzende Erläuterungen)	Nein <input type="checkbox"/>	Ja <input type="checkbox"/>	positiv <input type="checkbox"/> negativ <input type="checkbox"/>
			geringfügig <input type="checkbox"/> erheblich <input type="checkbox"/>
IQ-relevant	Nein <input checked="" type="checkbox"/>	Ja <input type="checkbox"/>	Korridor Thema
Anhörung Ortschaftsrat (§ 70 Abs. 1 GemO)	Nein <input type="checkbox"/>	Ja <input checked="" type="checkbox"/>	durchgeführt am
Abstimmung mit städtischen Gesellschaften	Nein <input checked="" type="checkbox"/>	Ja <input type="checkbox"/>	abgestimmt mit

Ergänzende Erläuterungen

Wiederholt kamen Beschwerden der Anwohner „An der Waldschule“ über zugeparkte Garagezufahrten und Grundstückszufahrten durch die Nutzer der Wertstoffstation.

Ferner reihen sich die Schulbusse durch den Transport der Kinder Hardtwaldschule, was zusätzliches Konfliktpotential mit sich bringt.

Im Hinblick auf eine zukünftige Nutzung des Waldsportplatzes fehlt es auch an Abstellflächen für Sportler.

Ergänzend kam eine Anfrage der GRÜNE Ortschaftsratsfraktion zur Befestigung der Fläche im Landschaftsschutzgebiet, die sich nicht umsetzen lässt.

Wir haben eine Planung aus dem Jahr 2018 aufgegriffen und wie folgt modifiziert.

Es können im Grünstreifen parallel Bundewehrgelände ca. 2 Meter mit Rasengittersteinen versehen werden. Kosten bei Fremdvergabe je Stellplatz im Maß 2 x 5 Meter in Höhe von 1650 Euro. Eine Erweiterung wäre jederzeit möglich.

Die Verwaltung empfiehlt im ersten Schritt, 5 Stellplätze mit wasserdurchlässigen Rasengittersteinen anzulegen.

Siehe hierzu folgenden Planausschnitt mit den dargestellten Fahrzeugen.

Der Ortschaftsrat beauftragt die Verwaltung, die Umsetzungsmöglichkeiten mit dem Tiefbauamt zu klären. Finanzierung mit Eigenmitteln ist sichergestellt.

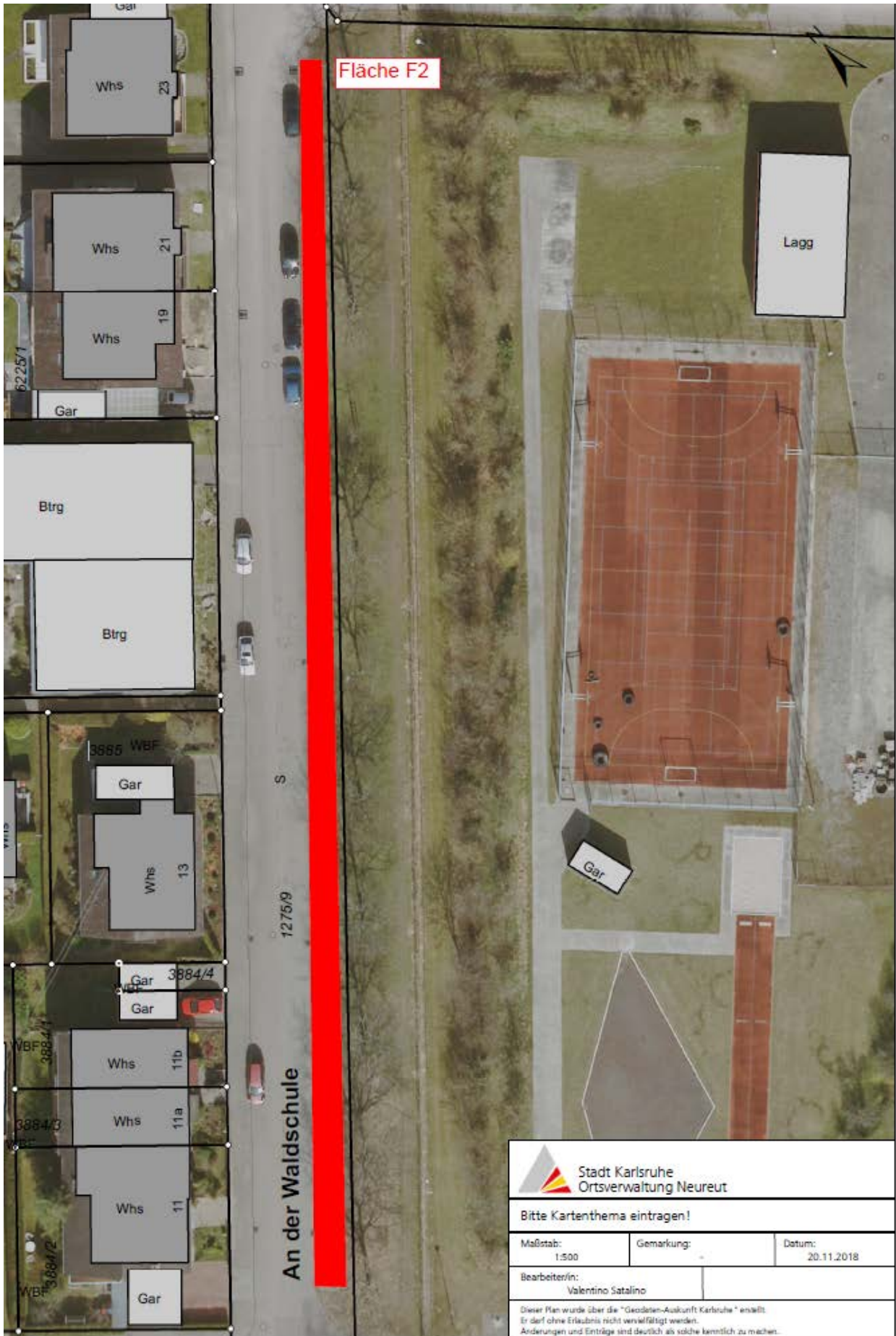

 Stadt Karlsruhe
Ortsverwaltung Neureut

Bitte Kartenthema eintragen!

Maßstab: 1:500	Gemarkung:	Datum: 20.11.2018
Bearbeiter/in: Valentino Satalino		

Dieser Plan wurde über die "Geodaten-Ankunft Karlsruhe" erstellt.
Er darf ohne Erlaubnis nicht vervielfältigt werden.
Änderungen und Einträge sind deutlich als solche kenntlich zu machen.

Beschluss:

- I. Antrag an den Ortschaftsrat oder Ausschuss
 - 1. Der Ortschaftsrat Neureut beschließt die Anlegung von Stellplätzen zur Fahrzeugaufstellung vor der Wertstoffstation und zur Nutzung Waldsportplatz.
- II. Auf die Tagesordnung der Sitzung des OR-Neureut am 09.03.2021
- III. Übersendung der Vorlage an die Mitglieder des Ortschaftsrates oder Ausschusses.
- IV. z. d. A. (Aktenzeichen)

Ortsvorsteher	
Hauptamt	
Sachbearbeitung	Valentino Satalino -137