

jörg stötzer
landschaftsarchitektur

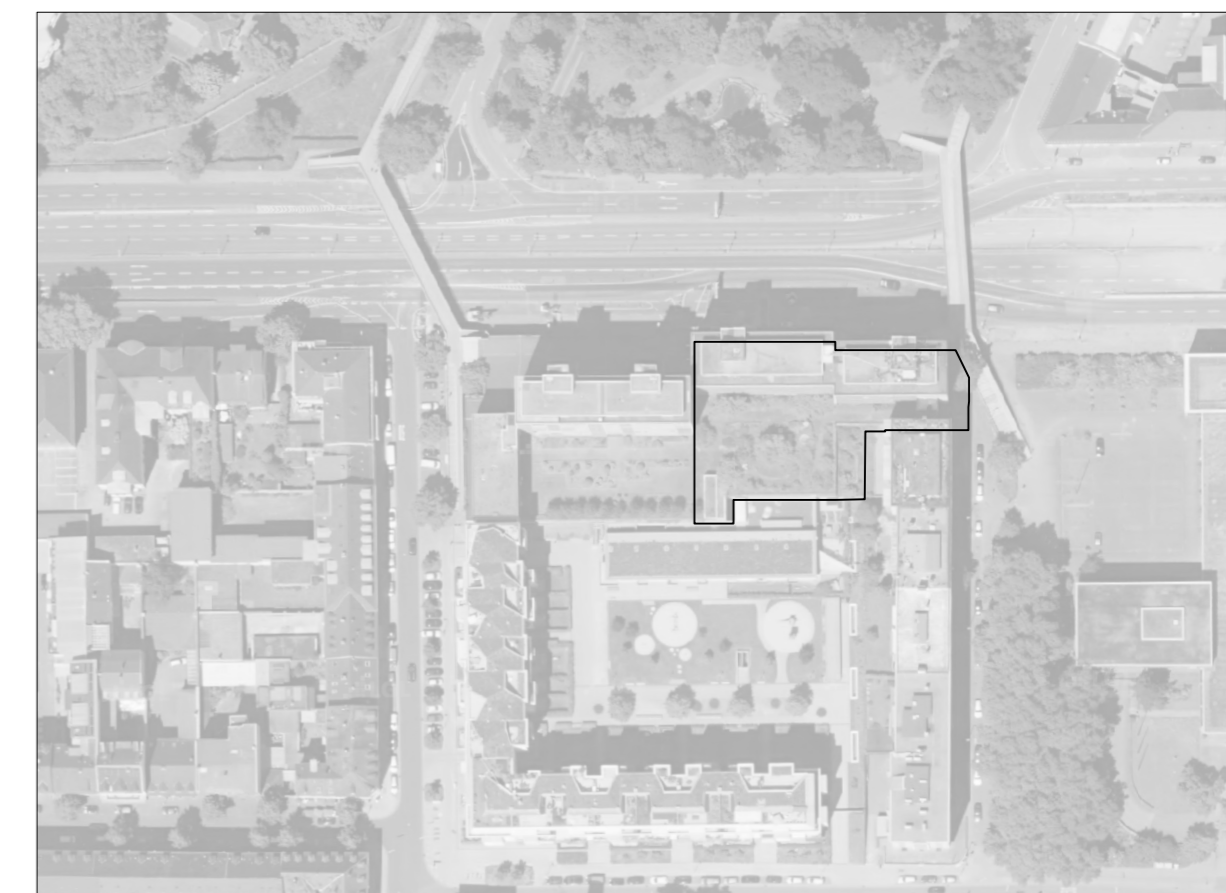

Übersicht

Neubau Kriegsstraße 23-25

PROJEKT

Projektgesellschaft VIII mbH
Berliner Allee 29
79110 Freiburg
T 07614 / 540 - 00
F 07614 / 540 - 107
<http://www.unmuessig.de>

BAUHERR

Begrünungsplan (Anlage 1b)

PLANINHALT

PLAN NR.	INDEX	GEZ.	GEPR.	FORMAT
1010		HH	-	DIN A 1

Kriegsstraße 23-25, Karlsruhe

PROJEKTADRESSE

Jörg Stötzer Landschaftsarchitektur
Riekestraße 24
70190 Stuttgart
T 0711 / 72 69 79 - 75
F 0711 / 72 69 79 - 76
info@joergstoetzer.de

PLANVERFASSER

1:200

MASSSTAB

1810 Kriegsstraße LP 3.wvx

DATEINAME

Anlage 1b
Karlsruhe, den 18.06.2018
Fassung vom 31.07.2019

DATUM

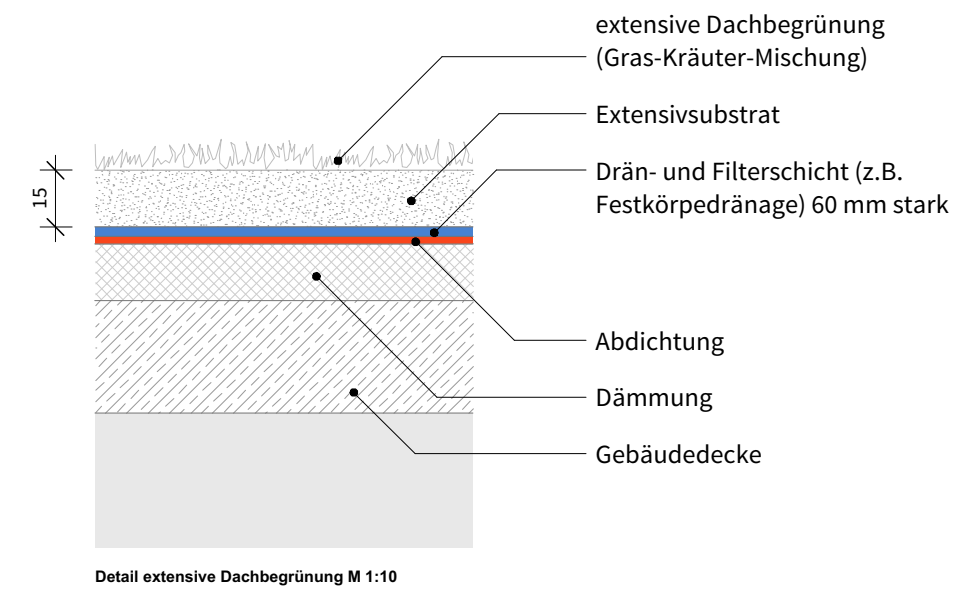
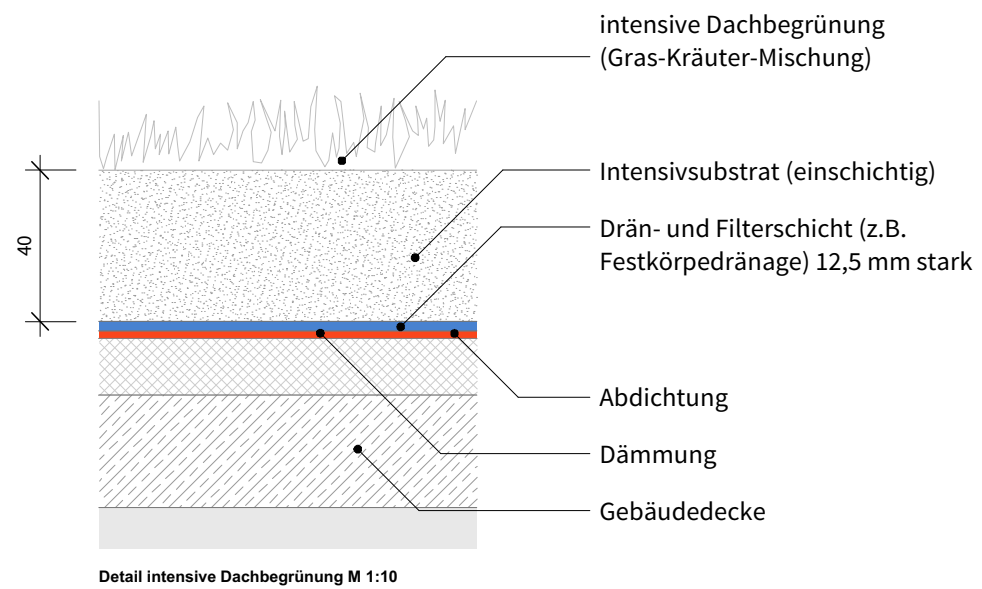

Jörg Stötzer Landschaftsarchitektur
Riekestraße 24
70190 Stuttgart
T 0711 / 72 69 79 - 75
F 0711 / 72 69 79 - 76
info@joergstoetzer.de

PLANVERFASSER

Projektgesellschaft VIII mbH
Berliner Allee 29
79110 Freiburg
T 07614 / 540 - 00
F 07614 / 540 - 107
http://www.unmuessig.de

BAUHERR

3010 HH
PLAN NR. INDEX GEZ: GEPR:

1810 Kriegsstraße LP 3.vwx

DATEINAME

Neubau Kriegsstraße 23-25

PROJEKT

Regelaufbauten Dachbegrünung

PLANINHALT

Kriegsstraße 23-25, Karlsruhe

PROJEKTADRESSE

Anlage 1b
Karlsruhe, den 18.06.2018
Fassung vom 10.04.2019

1:20

MASSSTAB

DATUM

KRIEGSSTRASSE

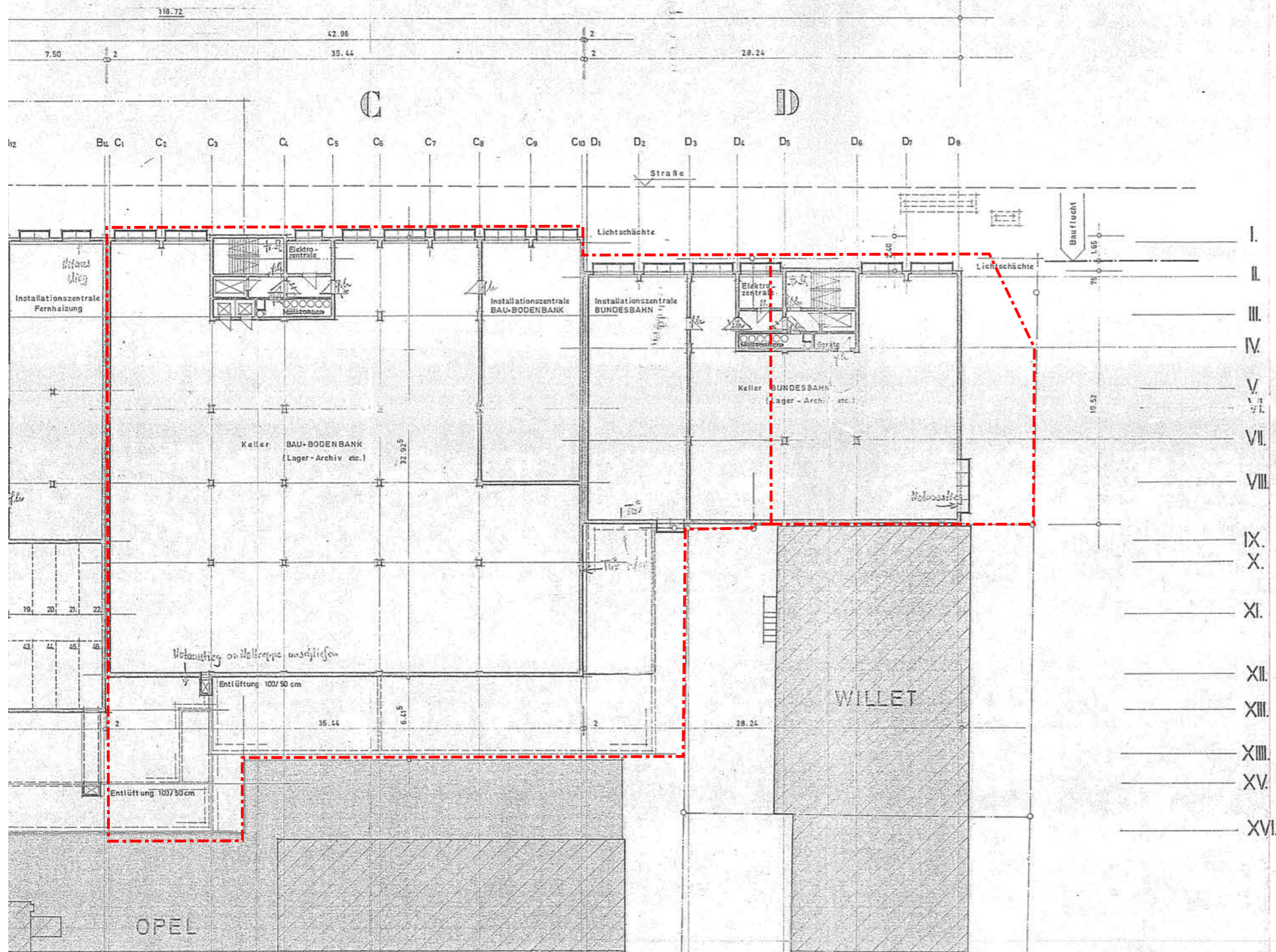

**WOHN- U. BUROZENTRUM, NYMPHENGARTEN
KARLSRUHE, KRIEGSSTRASSE 23-29**

BAUHERREN:
DEUTSCHE BAU- U. BODENBANK AG., ZWEIGNIEDERLASSUNG KARLSRUHE
WOLFF U. MÖLLER, WOHNBAU GMBH., STUTTGART-ZUFFENHAUSEN
DEUTSCHE BUNDESBAHN, BAHNDIREKTION KARLSRUHE
DIPL. ING. ARCHITEKT ALEXANDER WILLET, KARLSRUHE

DIE BAUHERREN WERDEN VERTRETEN DURCH: WOLFF U. MÖLLER, WOHNBAU GMBH

A-D BAUTEIL	OLZ. Kumm	AM 19.7.72
	GLAND.	AM
	GLAND.	AM
BLATTGRÖSSE 110/60		
		BLATT-NR. A-D 001

KELLERGESCHOSS

PLANUNG: DIPL. ING. ARCHITEKT ALEXANDER WILLET
KARLSRUHE, BADENWERKSTR. 9 TEL. 270 27 / 23

FÜR DIE BAUHERREN:

Wolff Müller
WOLFF U. MÖLLER
Wohnbau GmbH
7079 Stuttgart-Zuffenhausen
Schwiebinger Straße 107

DER ARCHITEKT:

Alexander Willet
ALEXANDER WILLET
DIPL.-ING. ARCHITEKT
75 KARLSRUHE

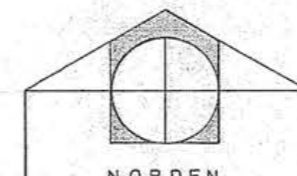

KRIEGSSTRASSE

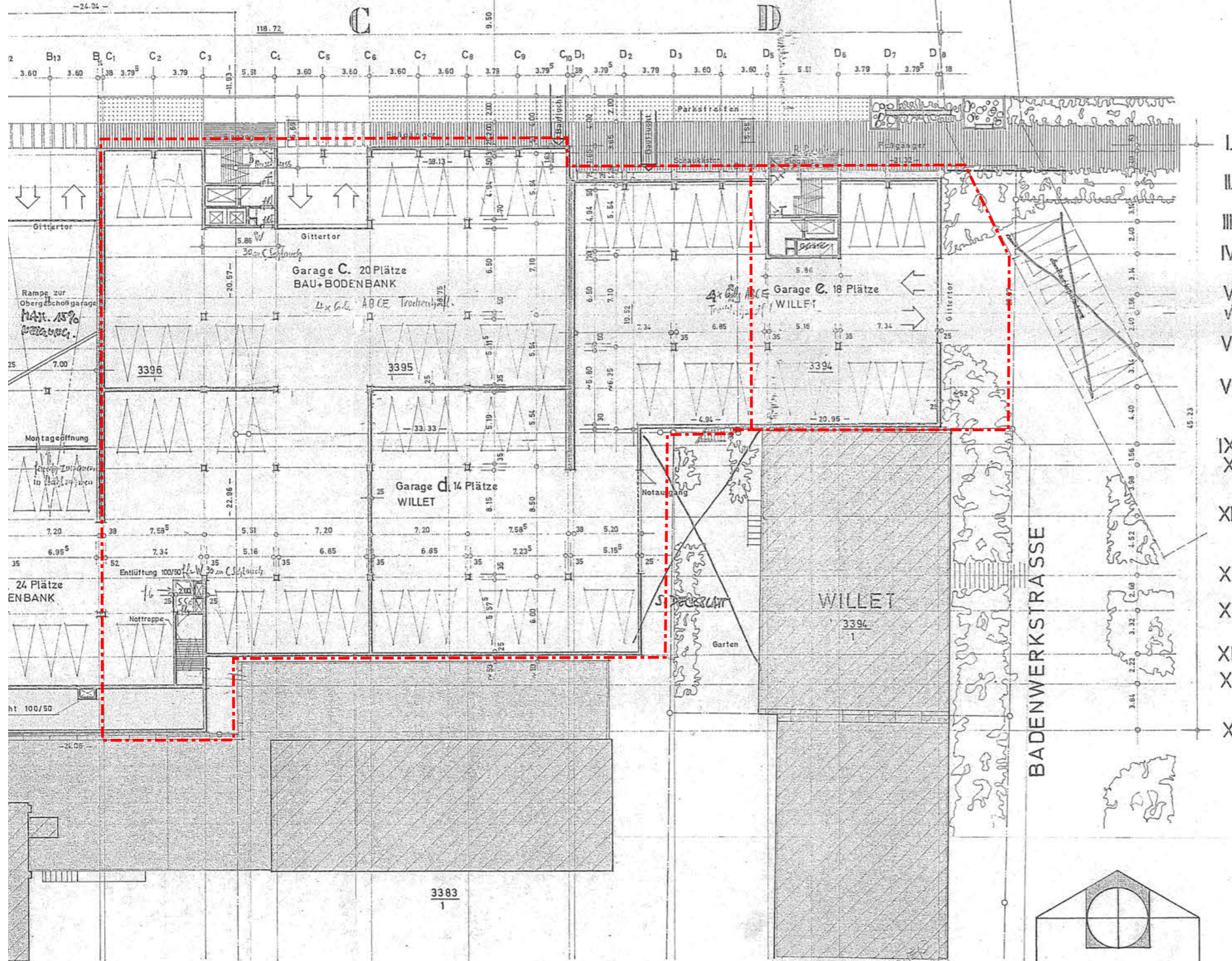

**WOHN- U. EUROZENTRUM, NYMPHENGARTEN
KARLSRUHE, KRIEGSSTRASSE 23-29**

BAUHERREN:
DEUTSCHE BAU- U. BODENBAU AG., ZWEIGNIEDERLASSUNG KARLSRUHE
WOLFF U. MÖLLER, WOHNBAU GMBH., STUTTGART-ZUFFENHAUSEN
DEUTSCHE BUNDESBahn, BAHNDIREKTION KARLSRUHE
DIPL. ING. ARCHITEXT ALEXANDER WILLET, KARLSRUHE

DIE BAUHERREN WERDEN VERTRETEN DURCH: WOLFF U. MÖLLER, WOHNBAU GMBH

A-D BAUTEIL	GEZ. Kumm	AM 13.7.72
	GRAND.	AM
	GEAND.	AM
BLATTGRÖSSE 110/60		
		BLATT-NR. A-D 002

ERDGE SCHOSS

PLANUNG: DIPL. ING. ARCHITEXT ALEXANDER WILLET
KARLSRUHE, BADENWERKSTR. 9 TEL. 270 27 / 28

FÜR DIE BAUHERREN:

Wolff
WOLFF U. MÖLLER
WOHNBAU GMBH.
STUTTGART-ZUFFENHAUSEN

DER ARCHITEXT:

Willet
ALEXANDER WILLET
DIPL. ING. ARCHITEXT
75 KARLSRUHE

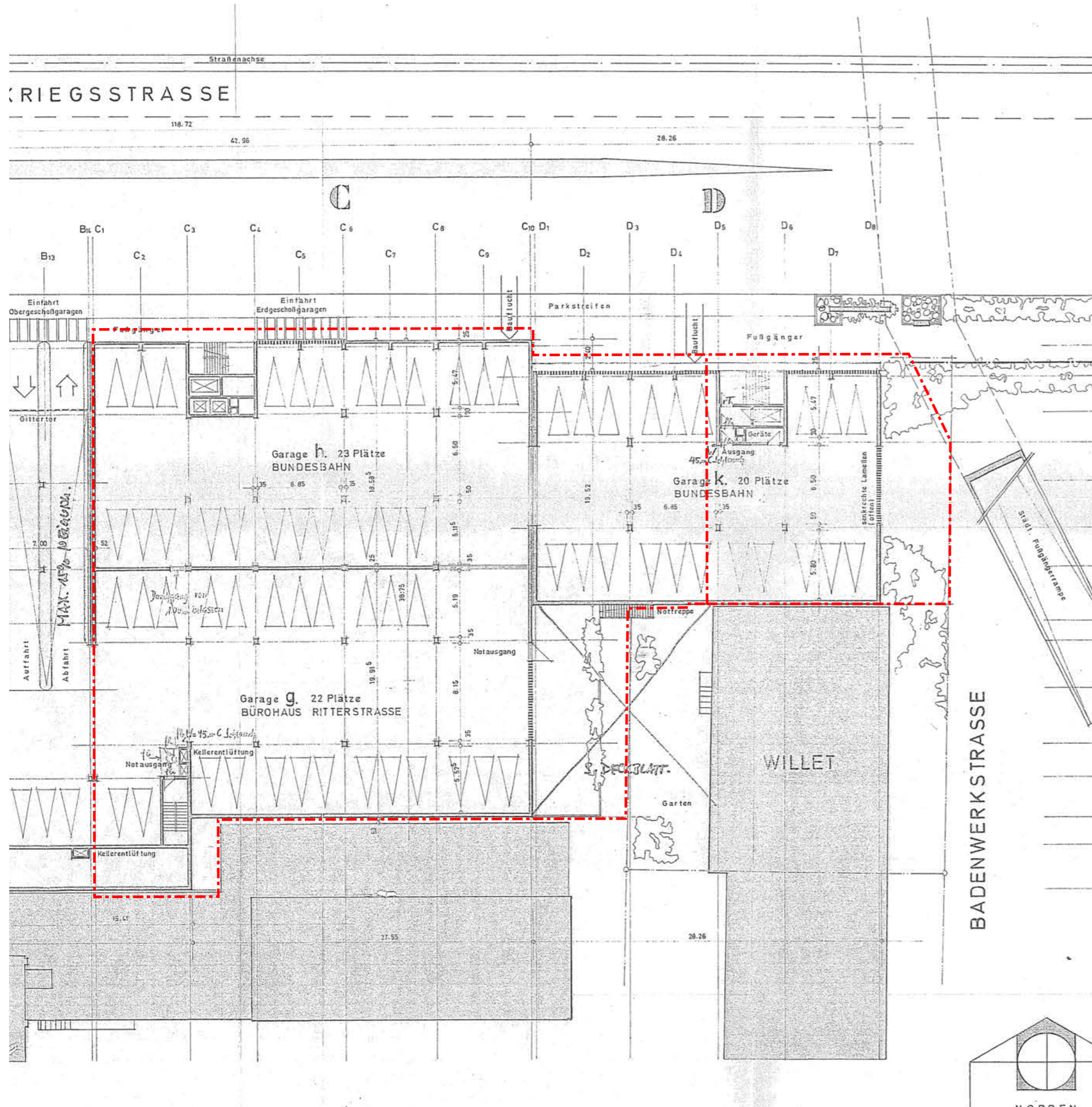

- I.
- II.
- III.
- IV.
- V.
- VI.
- VII.
- VIII.
- IX.
- X.
- XI.
- XII.
- XIII.
- XIV.
- XV.
- XVI.

**WOHN- U. BÜROZENTRUM, NYMPHENGARTEN
KARLSRUHE, KRIEGSSTRASSE 23-29**

BAUHERREN:
DEUTSCHE BAU- U. BODENBANK AG., ZWEIGNIEDERLASSUNG KARLSRUHE
WOLFF U. MÜLLER, WOHNBAU GMBH., STUTTGART - ZUFFENHAUSEN
DEUTSCHE BUNDESBahn, BAHNDIREKTION KARLSRUHE
DIPL. ING. ARCHITEKT ALEXANDER WILLET, KARLSRUHE

DIE BAUHERREN WERDEN VERTRE. EN DURCH: WOLFF U. MÜLLER, WOHNBAU GMBH.

A-D	BAUTEIL	
	Glz. Kumm.	AM 20.7.72
	GLAND.	AM
BLATTGRÖSSE 110/60		BLATT-NR. A-D 003

1. OBERGESCHOSS

PLANUNG: DIPL. ING. ARCHITEKT ALEXANDER WILLET
KARLSRUHE, BADENWERKSTR. 9 TEL. 270 27/28

FÜR DIE BAUHERREN:

Wolff Müller
WOLFF U. MÜLLER
WOHNBAU GMBH.
Stuttgart-Zuffenhausen

DER ARCHITEKT:

Alexander Willet
ALEXANDER WILLET
DIPL. ING. ARCHITEKT

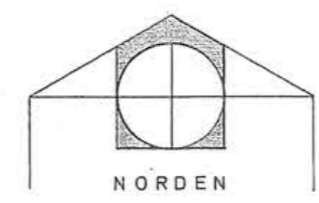

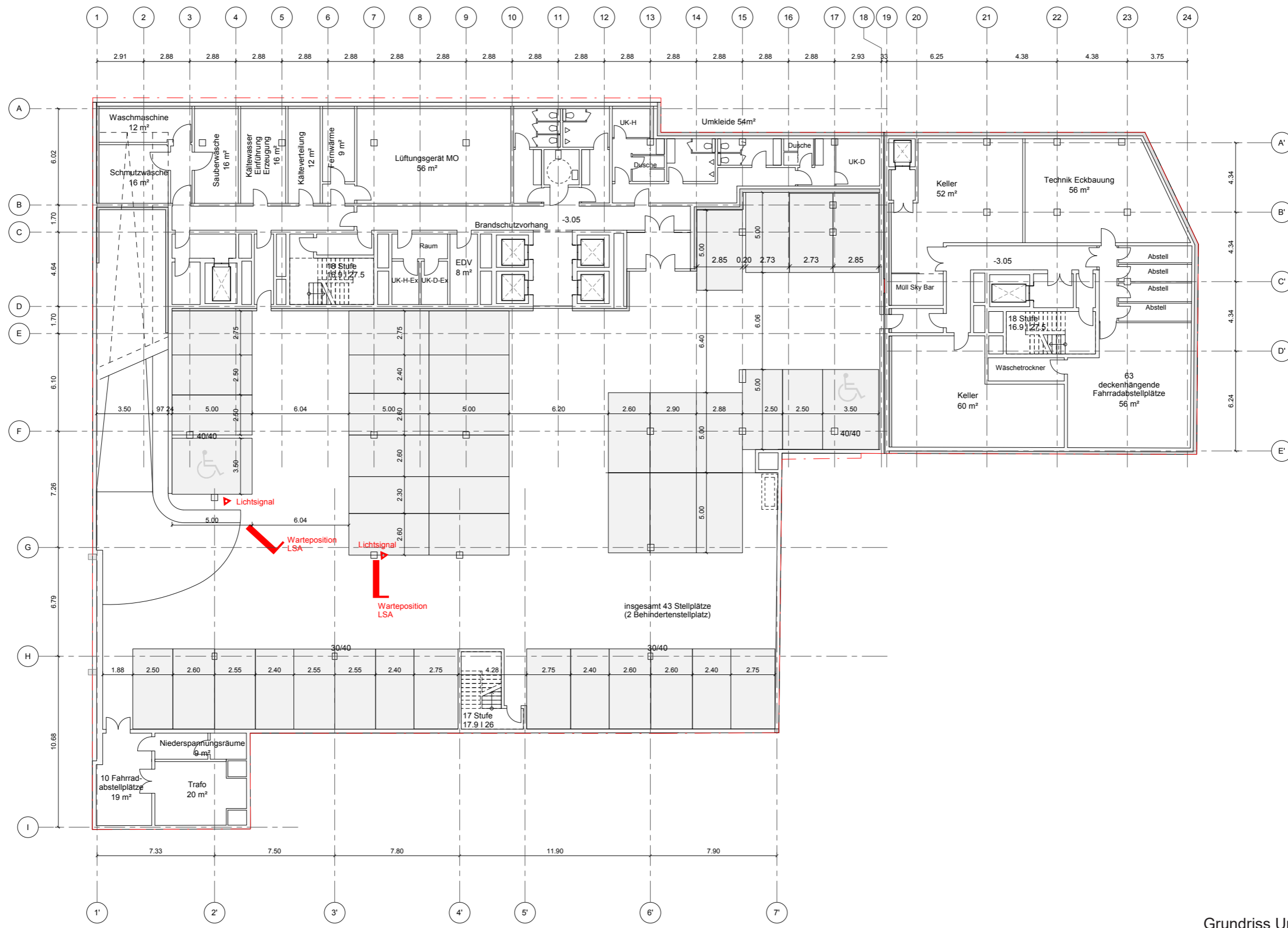

Anlage 3.01
 Grundriss Untergeschoss 1:250
 Karlsruhe, den 18.06.2018
 Fassung vom 31.07.2019
 wittfoht architekten bda

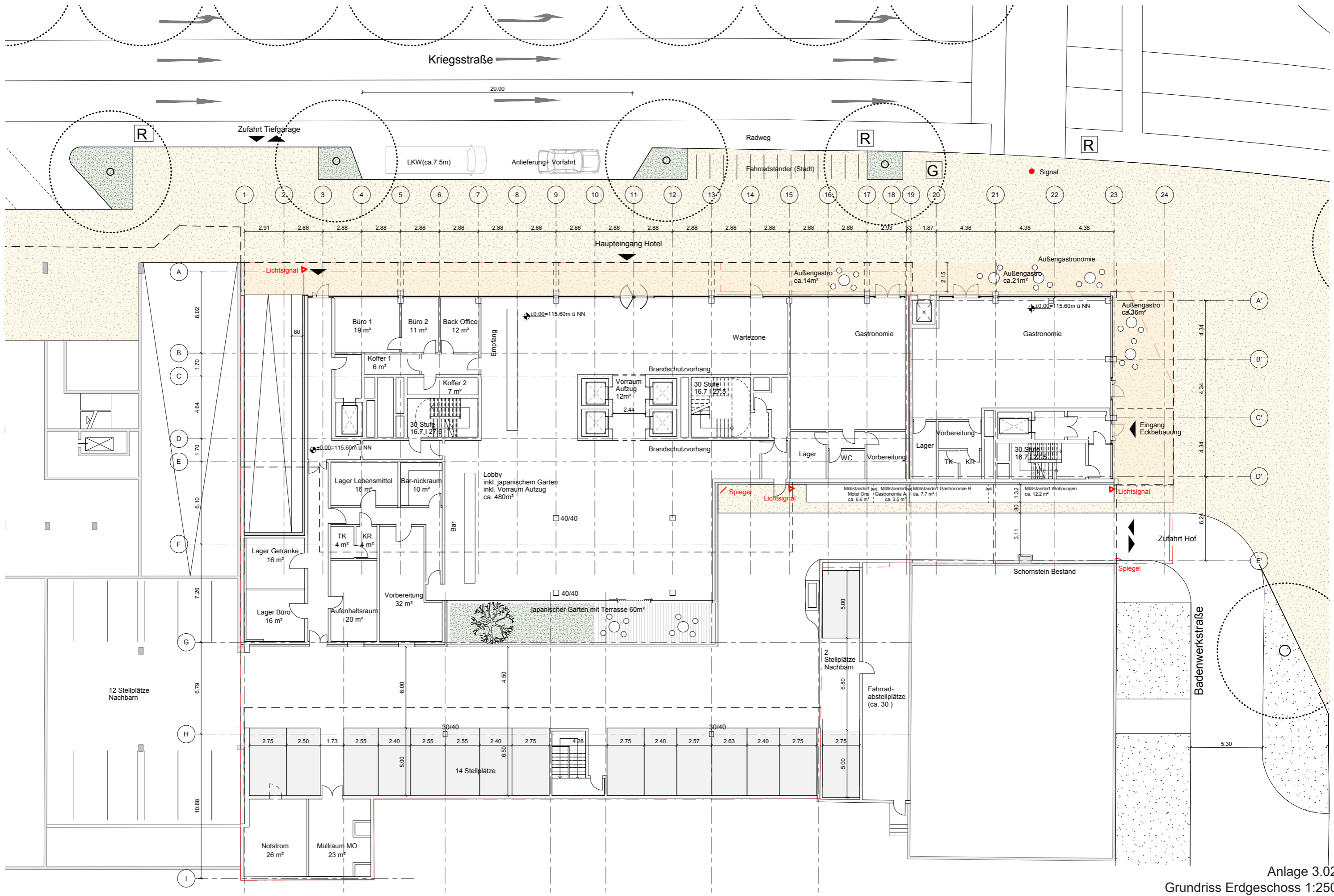

Anlage 3.02
 Grundriss Erdgeschoss 1:250
 Karlsruhe, den 18.06.2018
 Fassung vom 31.07.2019

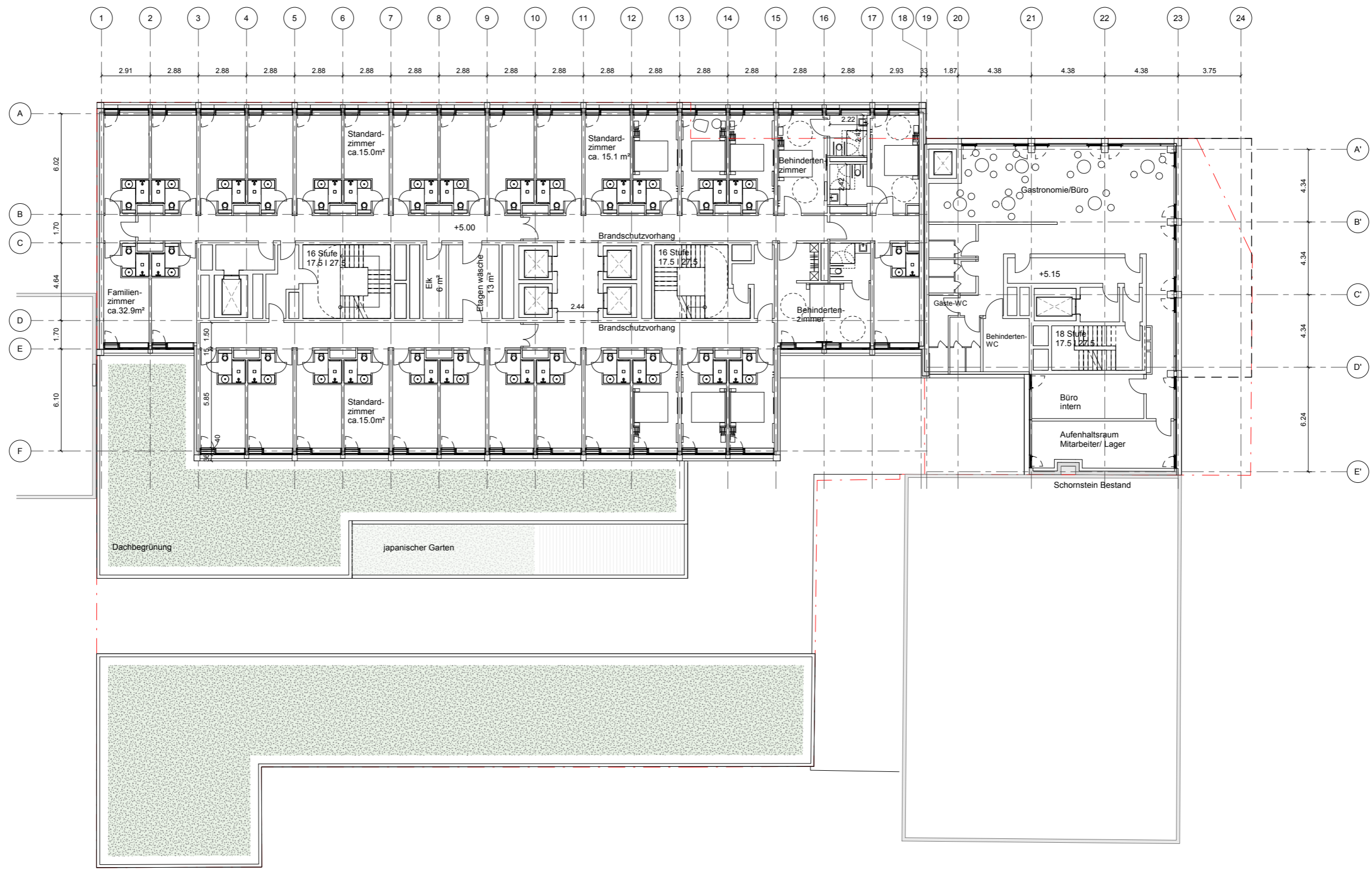

Anlage 3.03
 Grundriss 1.Obergeschoss (Motel One)
 1.Obergeschoss (Eckbebauung) 1:250
 Karlsruhe, den 18.06.2018
 Fassung vom 31.07.2019
 wittfoht architekten bda

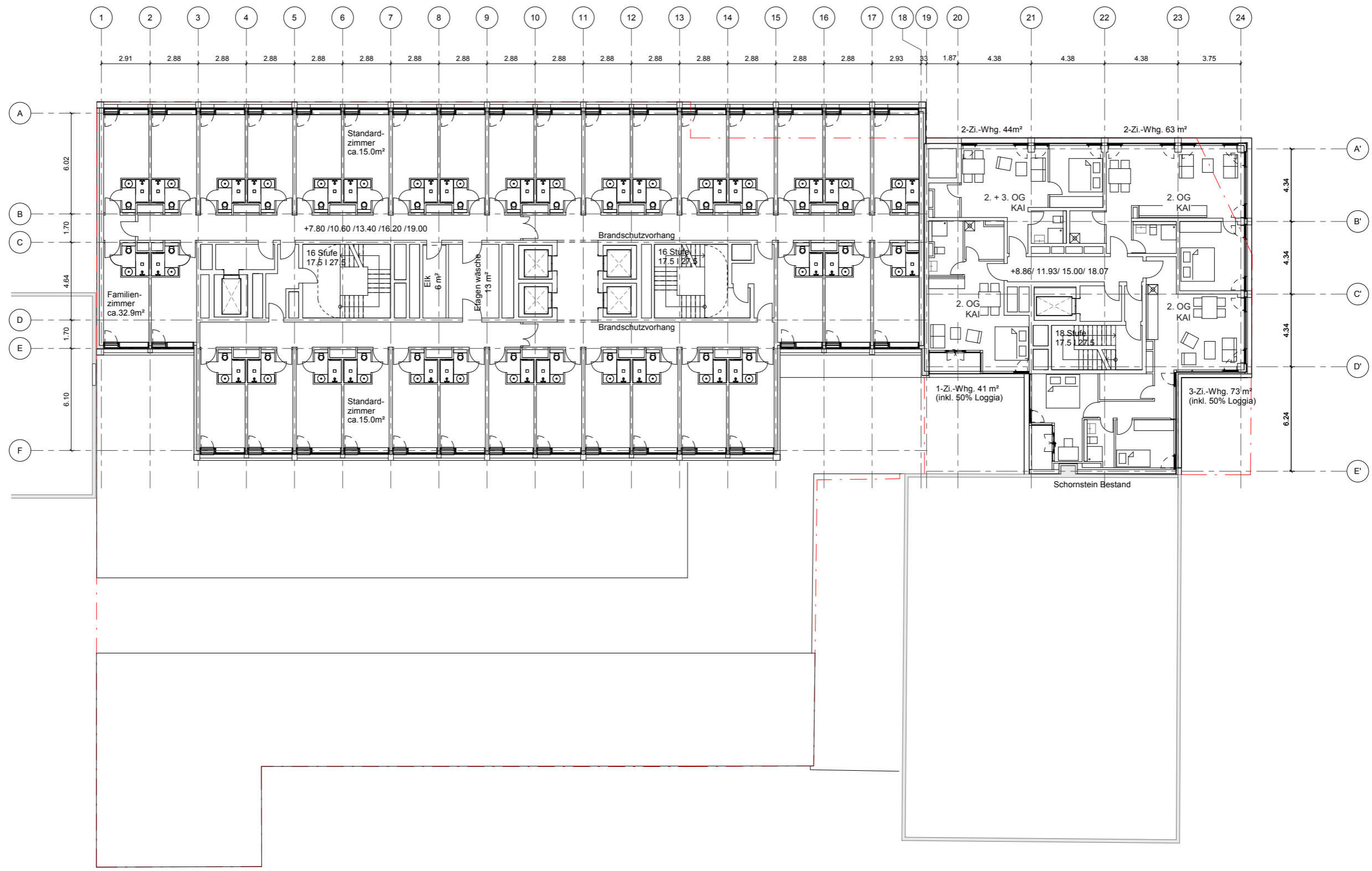

Anlage 3.04
 Grundriss 2-6.Obergeschoss (Motel One)
 2-5.Obergeschoss (Eckbebauung) 1:250
 Karlsruhe, den 18.06.2018
 Fassung vom 31.07.2019

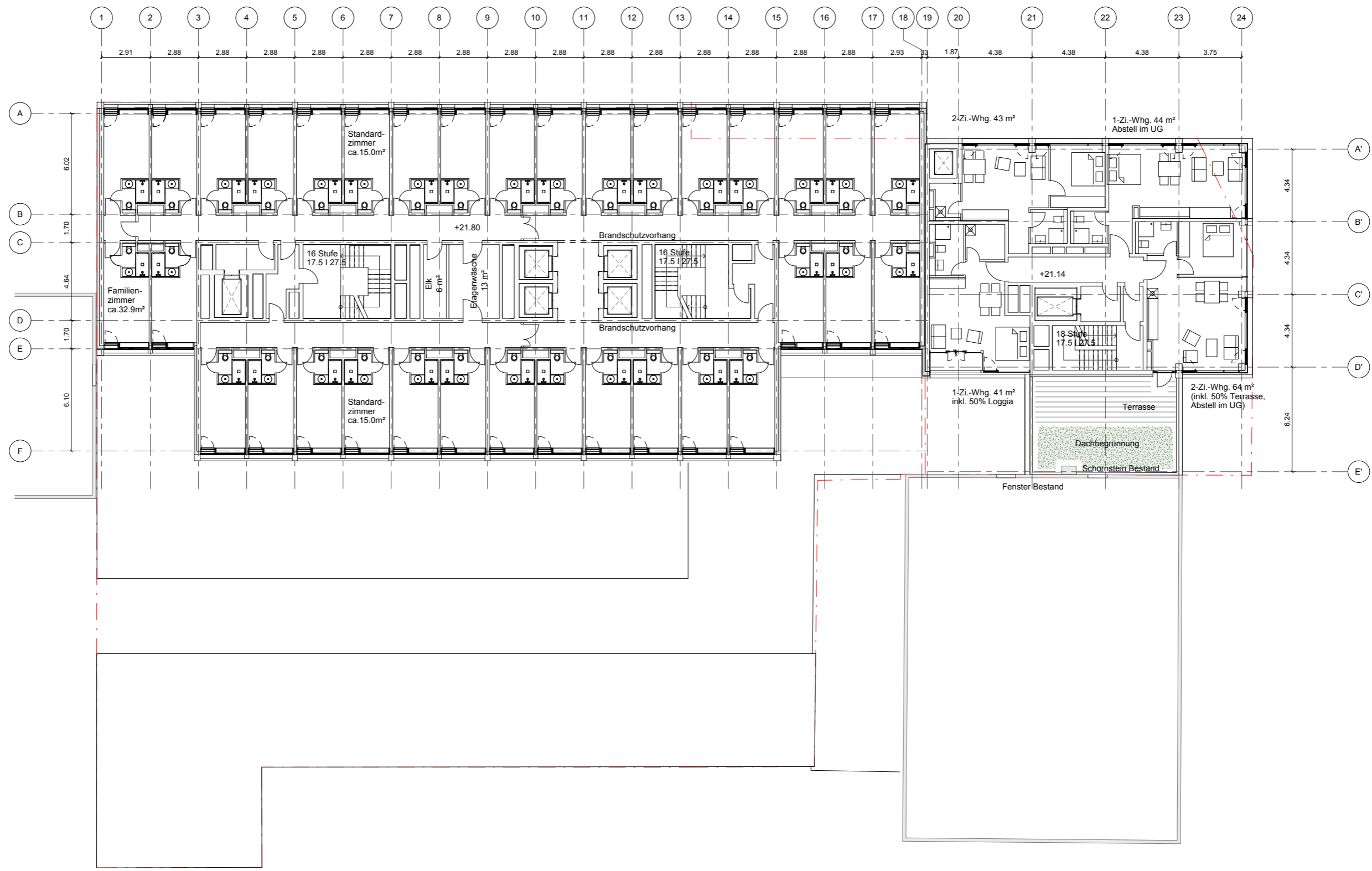

Anlage 3.05
 Grundriss 7.Obergeschoss (Motel One)
 6.Obergeschoss (Eckbebauung) 1:250
 Karlsruhe, den 18.06.2018
 Fassung vom 31.07.2019
 wittfoht architekten bda

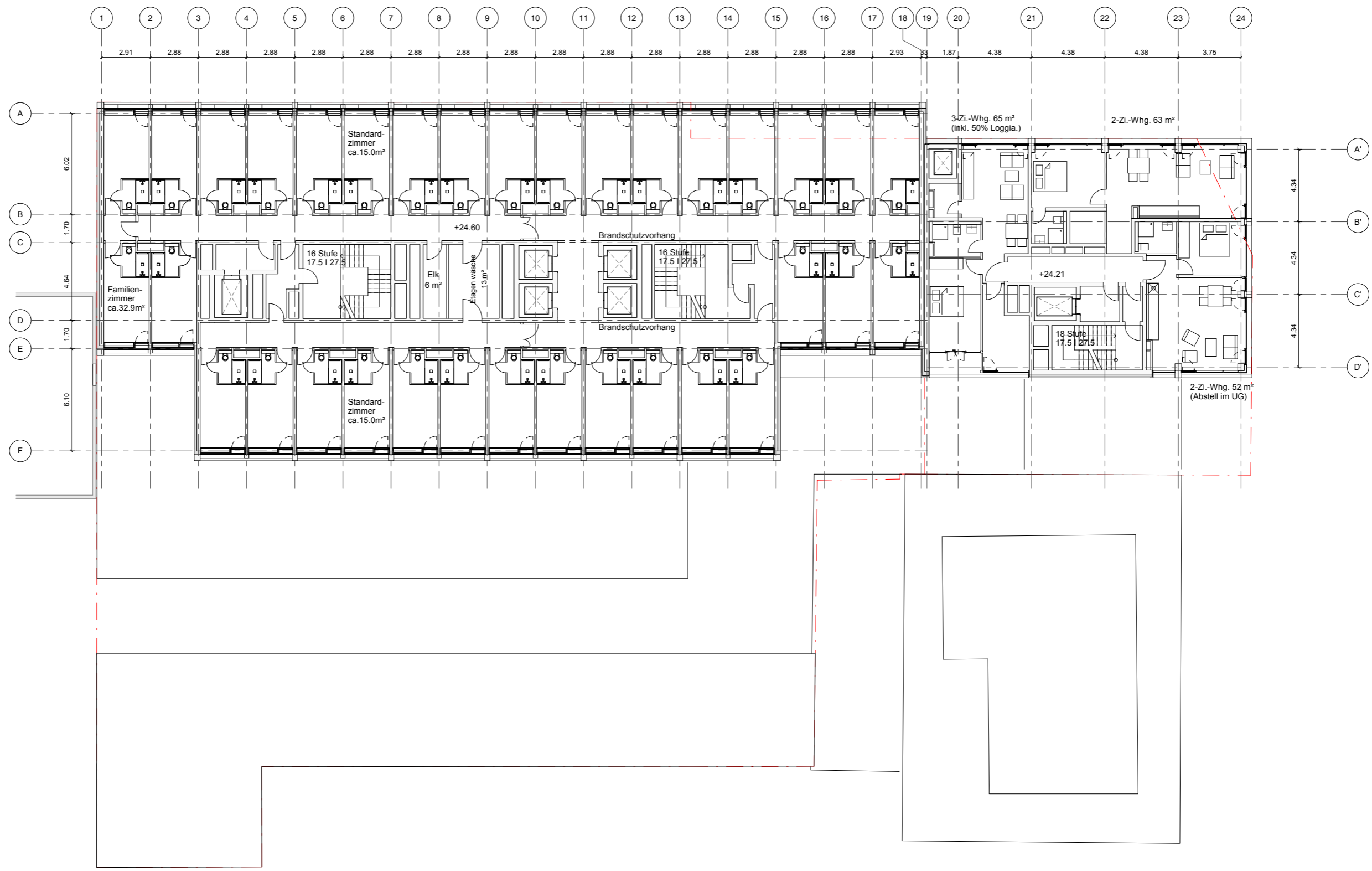

Anlage 3.06
 Grundriss 8.Obergeschoss (Motel One)
 7. Obergeschoss (Eckbebauung) 1:250
 Karlsruhe, den 18.06.2018
 Fassung vom 31.07.2019
 wittfoht architekten bda

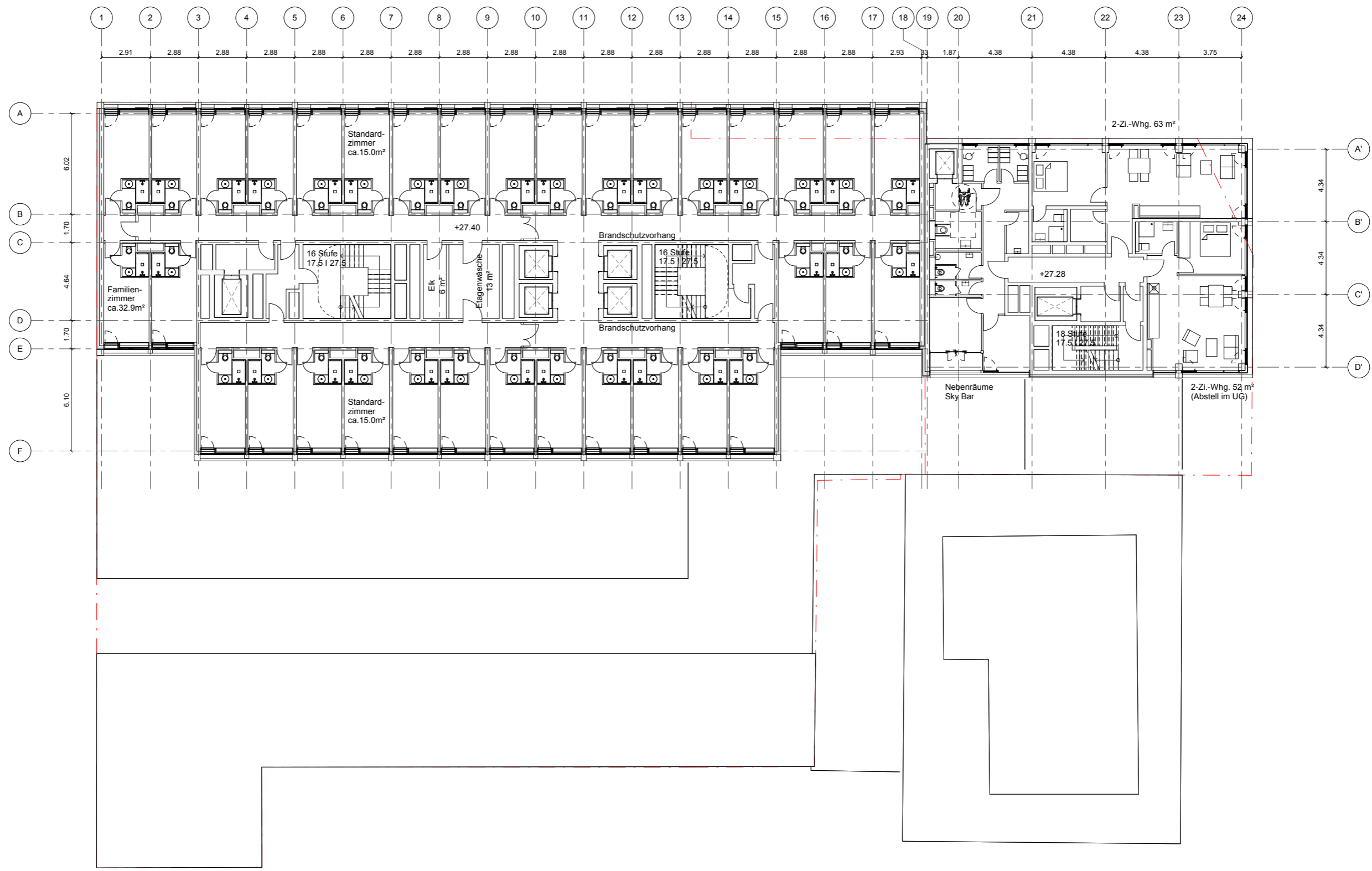

Anlage 3.07
 Grundriss 9.Obergeschoss (Motel One)
 8.Obergeschoss (Eckbebauung) 1:250
 Karlsruhe, den 18.06.2018
 Fassung vom 31.07.2019

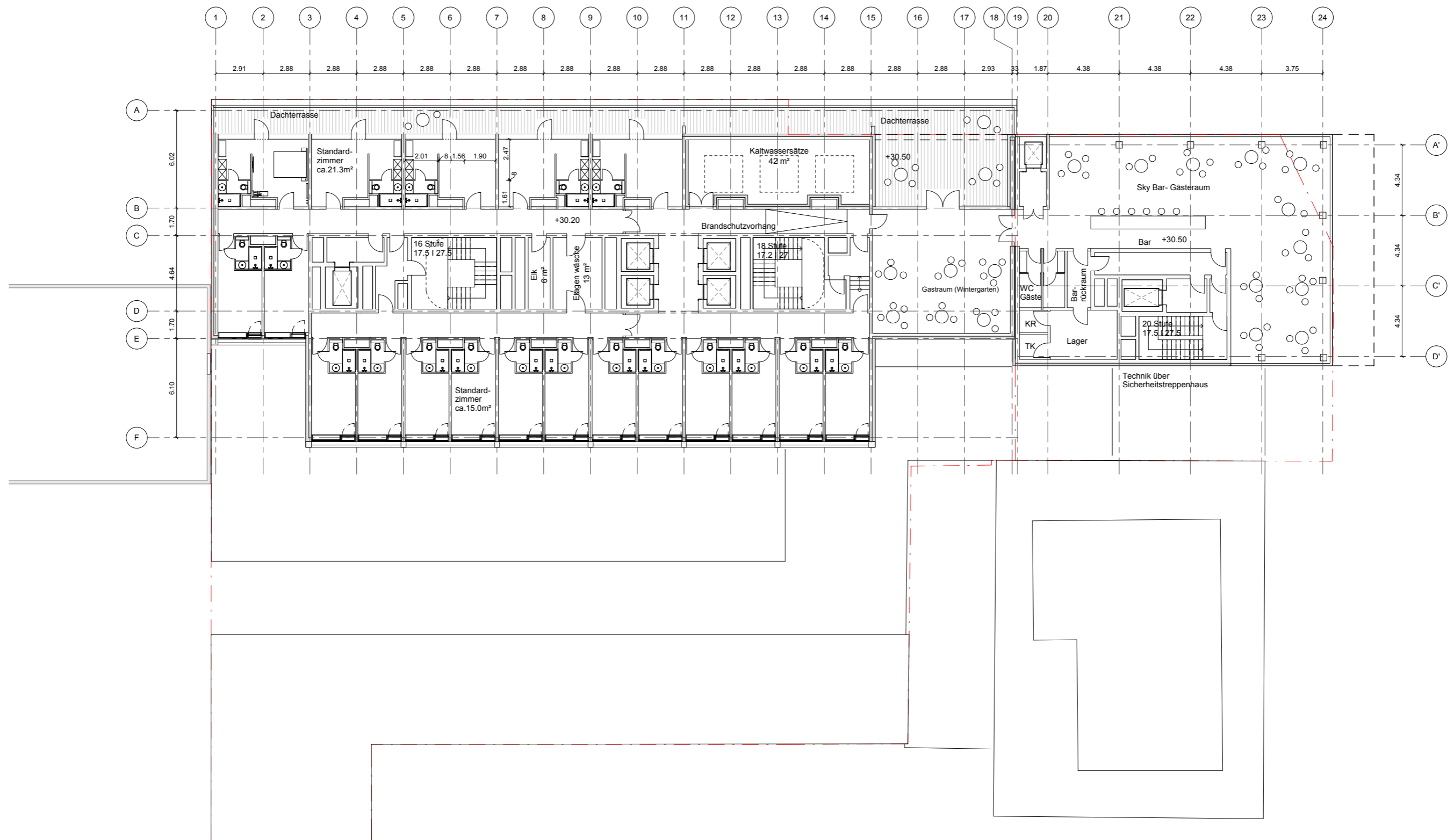

Anlage 3.08
 Grundriss Staffelgeschoss (Motel One)
 Staffelgeschoss (Eckbebauung) 1:250
 Karlsruhe, den 18.06.2018
 Fassung vom 31.07.2019

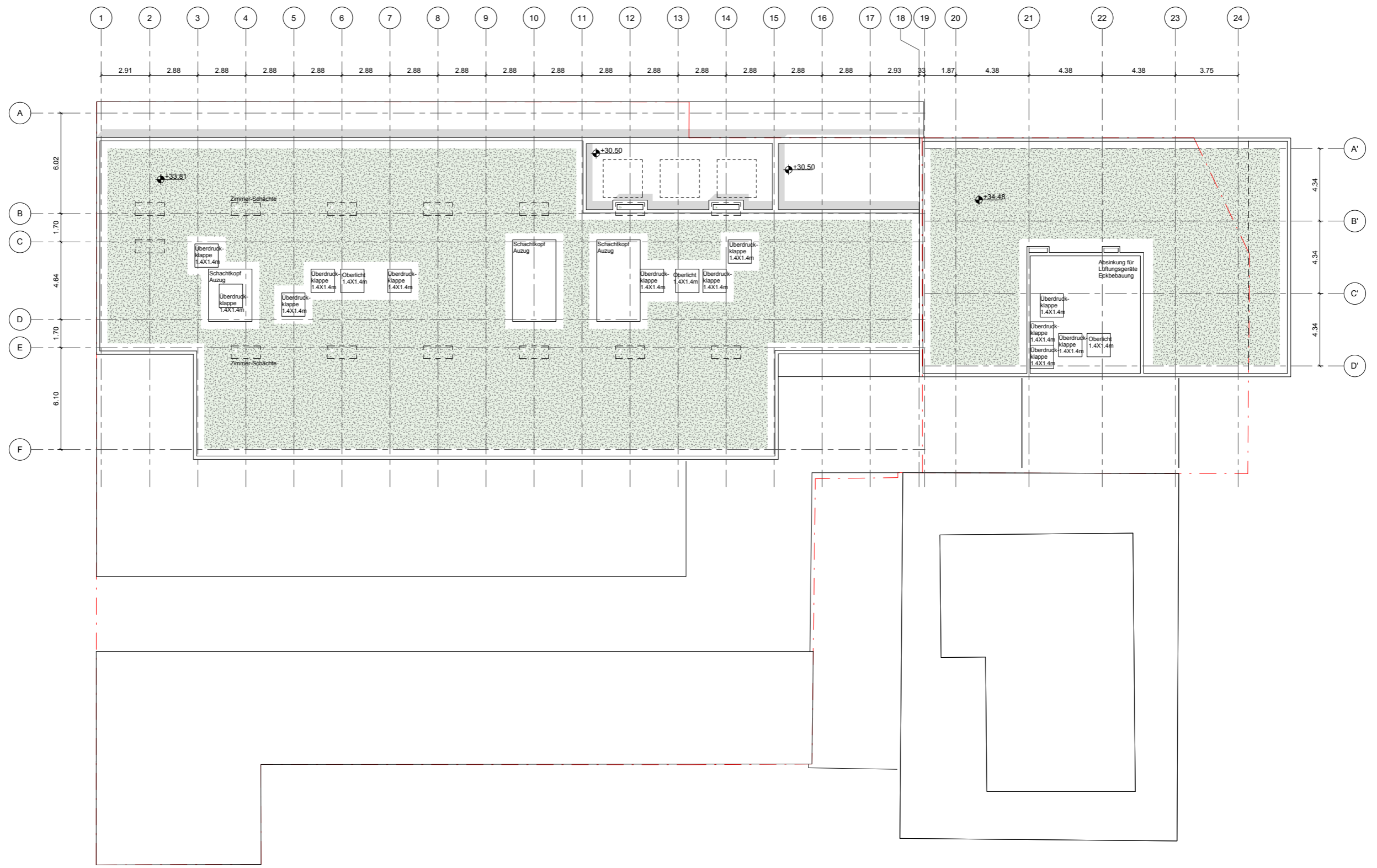

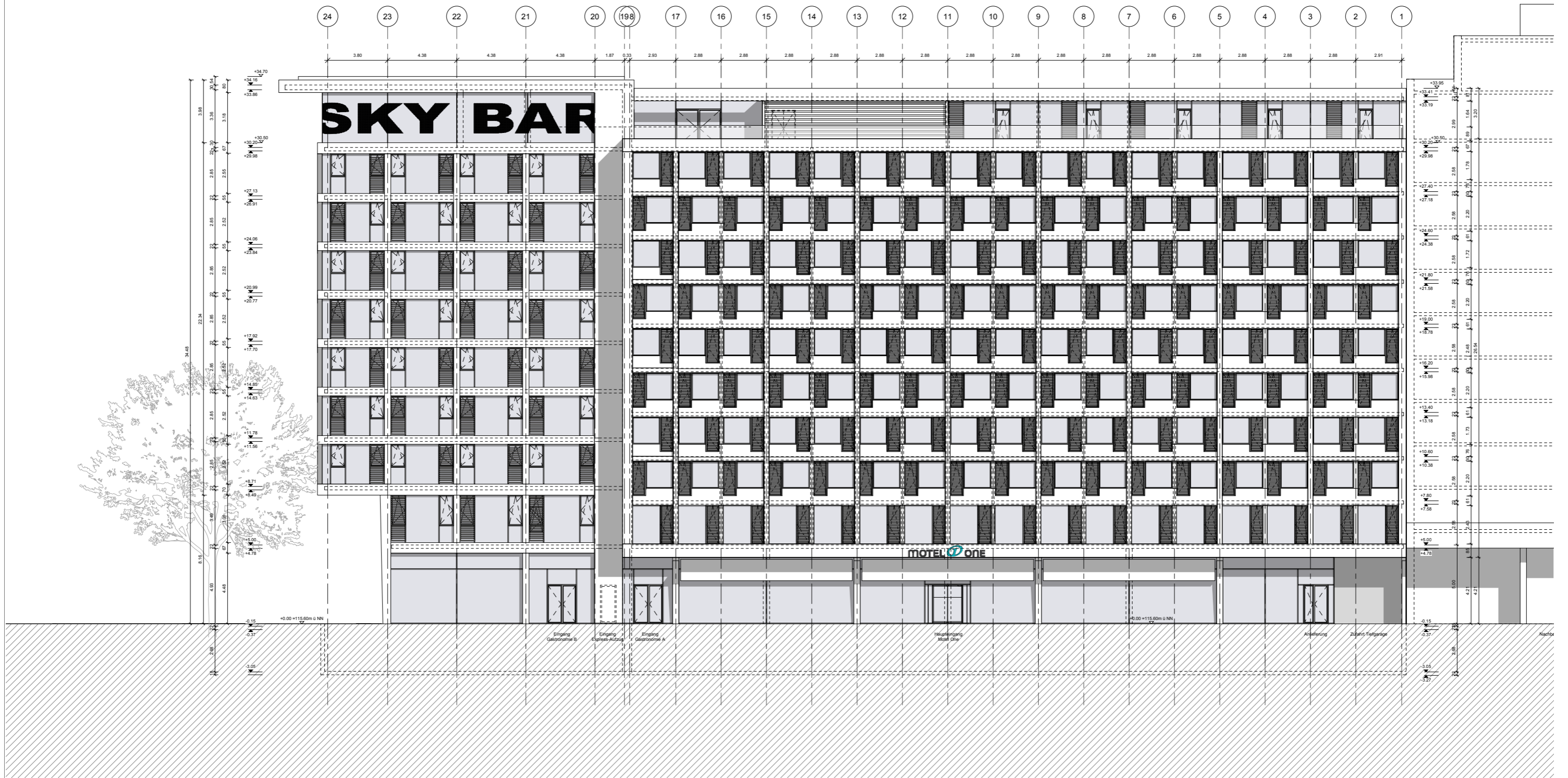

Anlage 3.10
 Ansicht Kriegsstraße 1:250
 Karlsruhe, den 18.06.2018
 Fassung vom 31.07.2019



Anlage 3.11
 Ansicht BadenwerktraÙe 1:250
 Karlsruhe, den 18.06.2018
 Fassung vom 31.07.2019



Anlage 3.12
 Ansicht Innenhof 1:200
 Karlsruhe, den 18.06.2018
 Fassung vom 31.07.2019
 wittfoht architekten bda

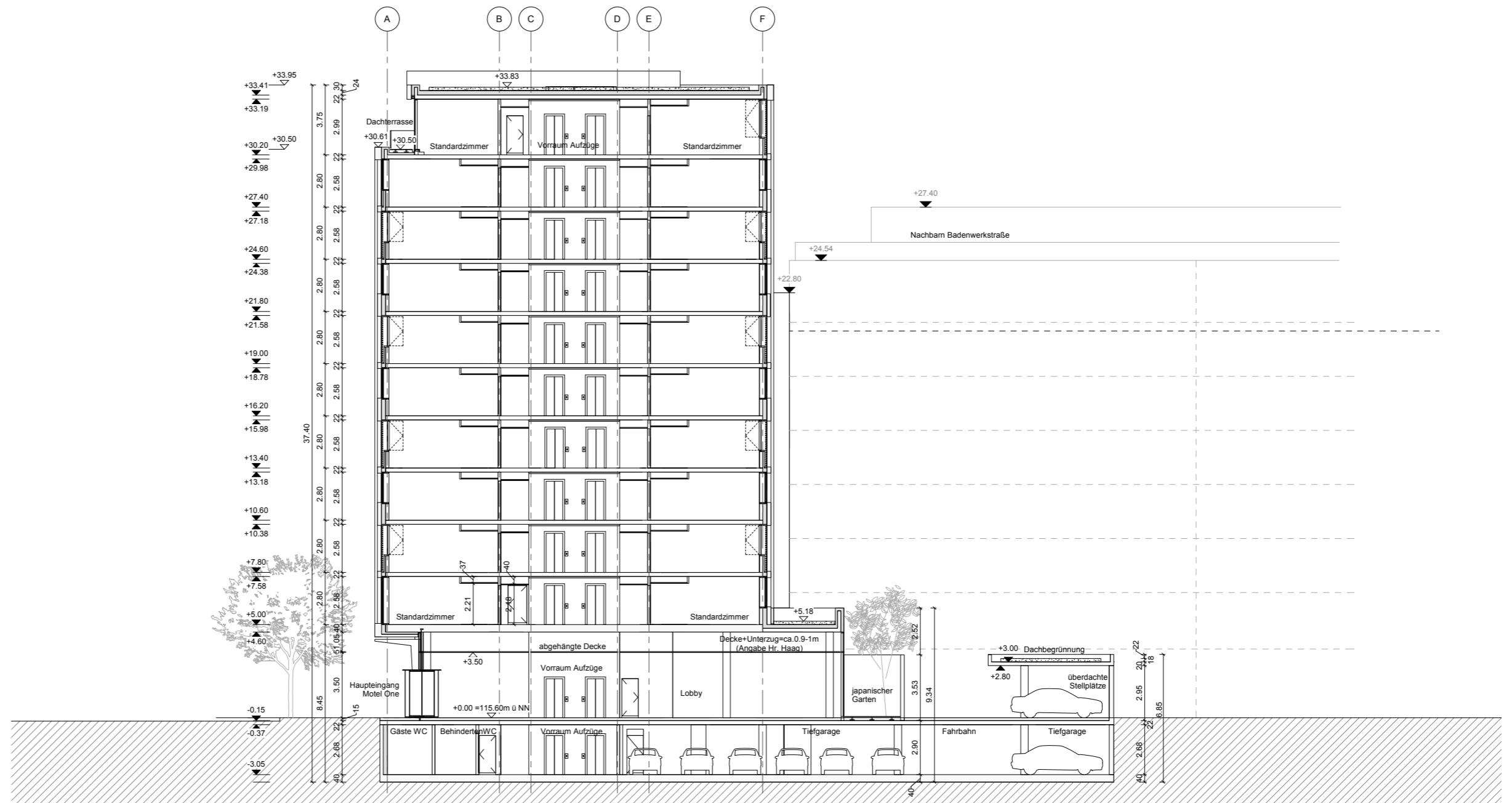

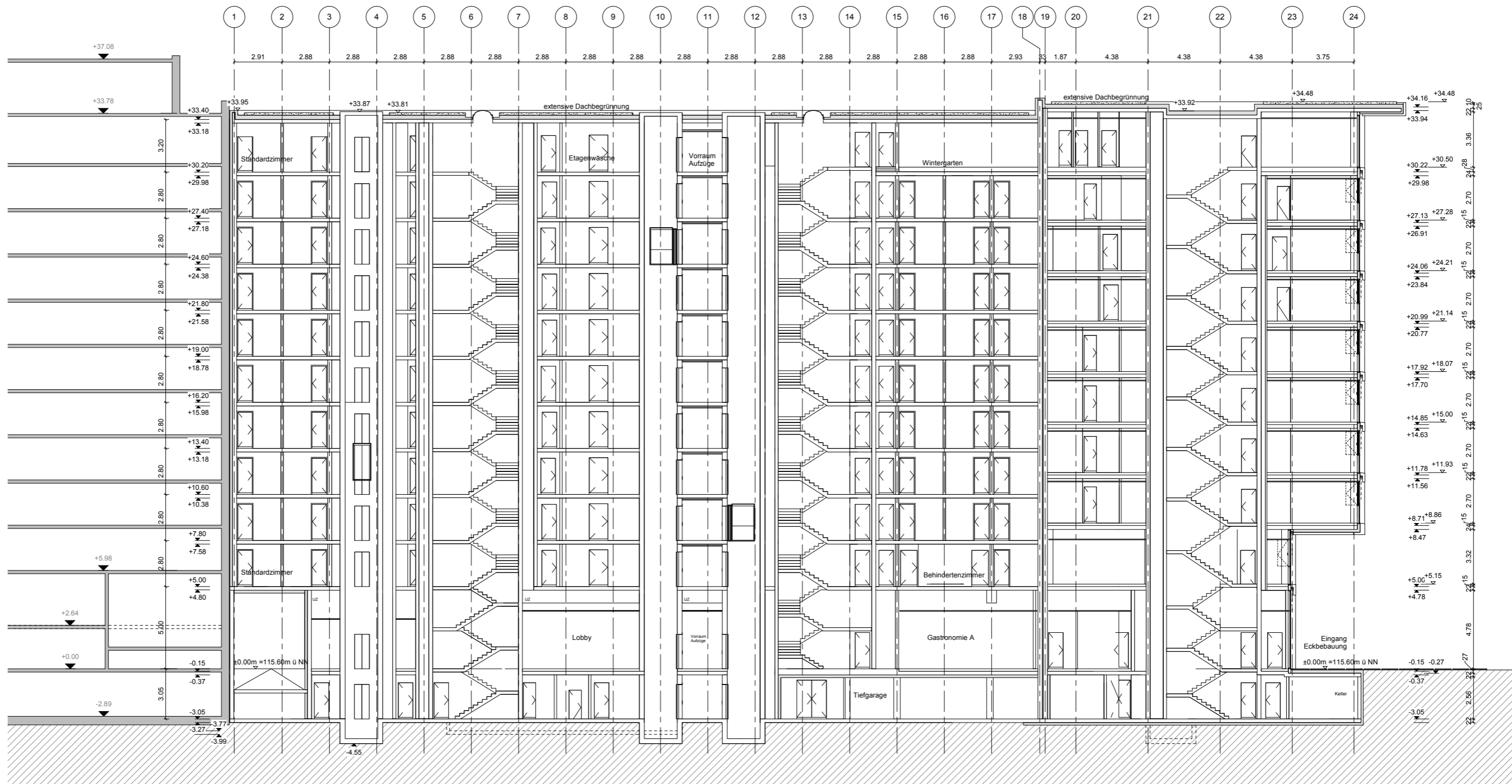

Anlage 3.14
 Schnitt A-A 1:250
 Karlsruhe, den 18.06.2018
 Fassung vom 31.07.2019

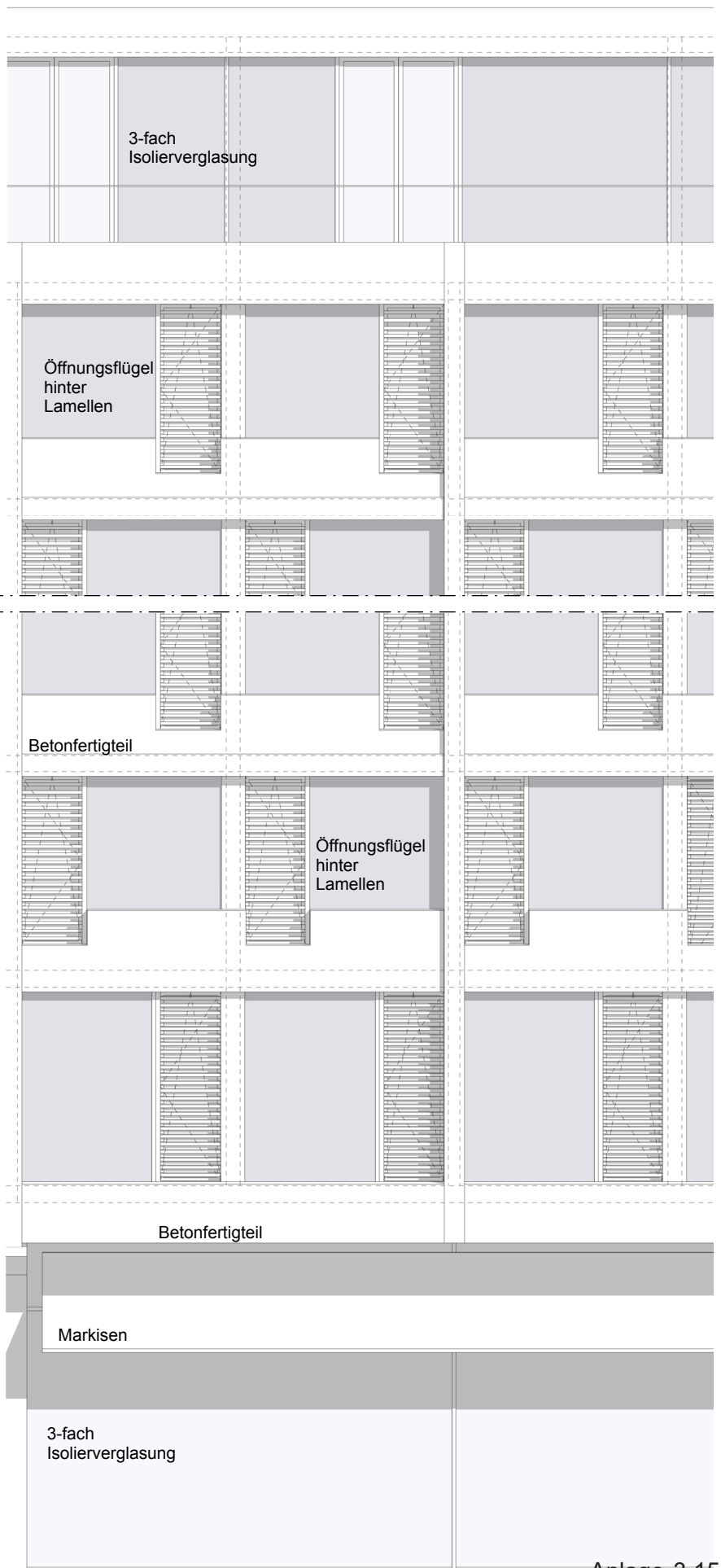
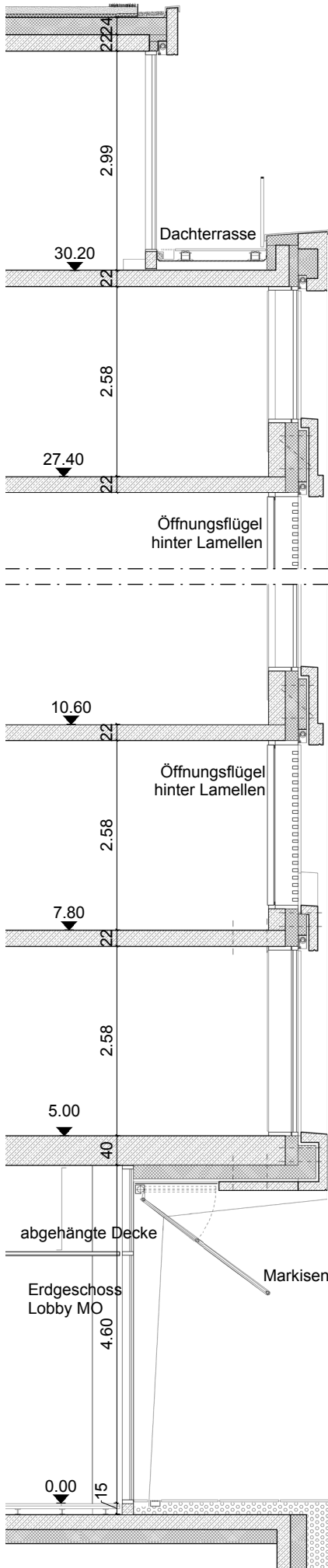

Anlage 3.15
 Detail-Fassadenausschnitt
 Kriegsstrasse 25 Hotel 1:100
 Karlsruhe, den 18.06.2018
 Fassung vom 31.07.2019

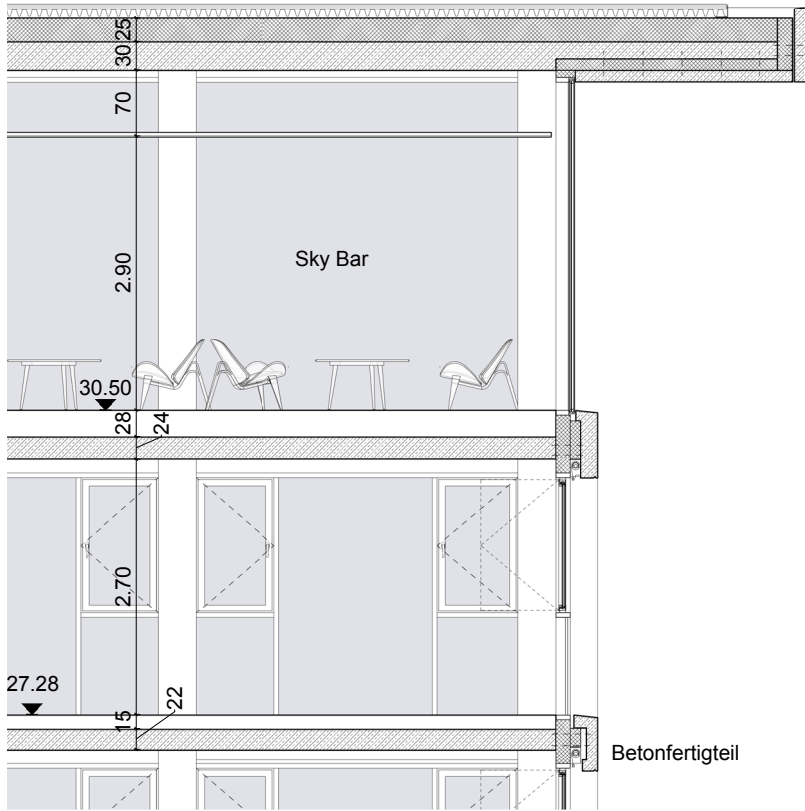

Betonfertigteil



Fertigteil Sichtbeton

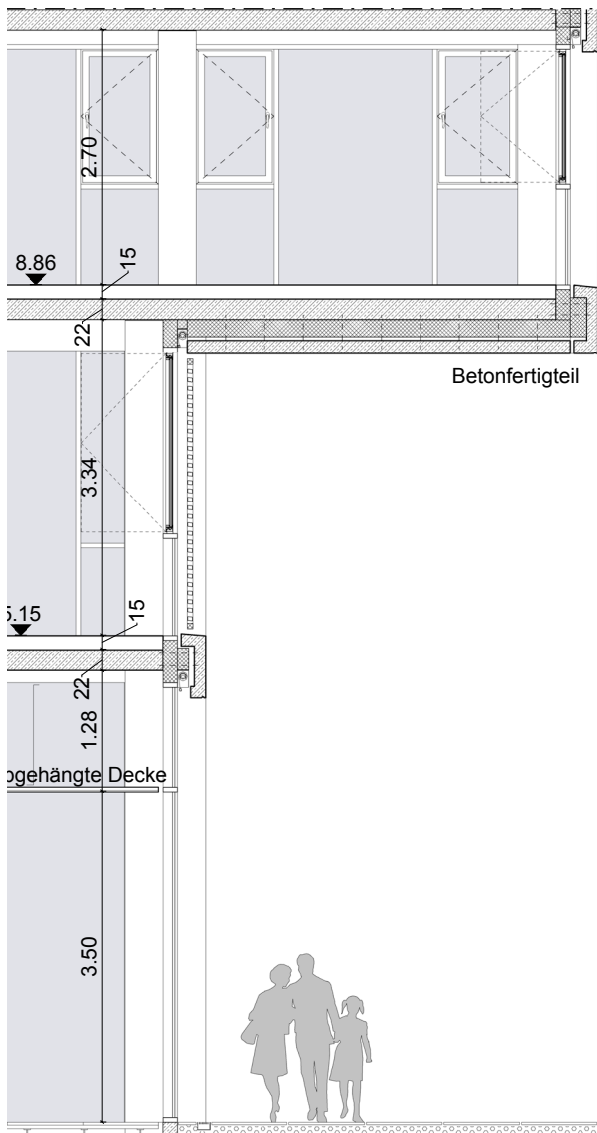
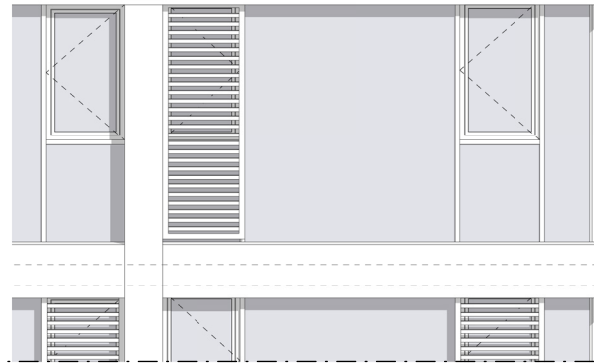

Betonfertigteil

Betonfertigteil

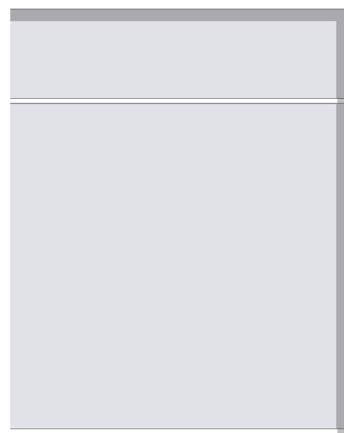
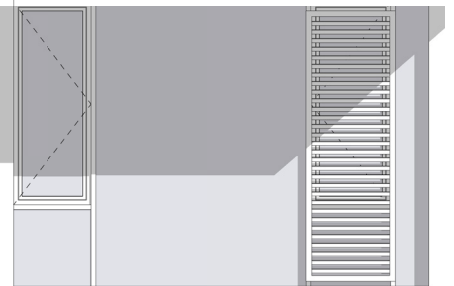
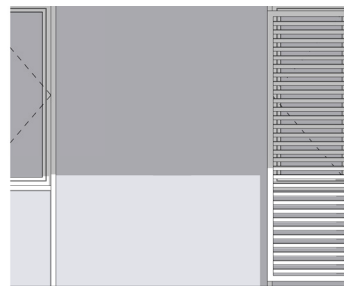
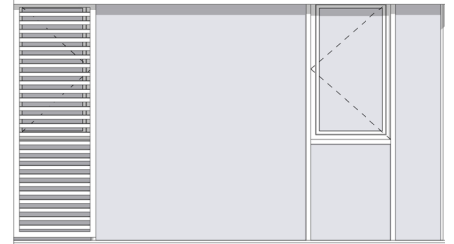
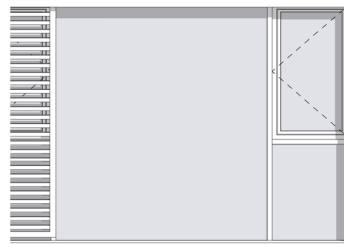

Anlage 3.16
 Detail-Fassadenausschnitt
 Kriegsstrasse 23 1:100
 Karlsruhe, den 18.06.2018
 Fassung vom 31.07.2019