



BESCHLUSSVORLAGE	Vorlage Nr.:	
	Verantwortlich:	Dez.3
Neufestsetzung Bädertarife zum 1. Januar 2017		

Beratungsfolge dieser Vorlage					
Gremium	Termin	TOP	ö	nö	Ergebnis
Bäderausschuss	14.10.2016	1	X		

Beschlussantrag

Der Bäderausschuss beschließt die Neufestsetzung der Tarife für die städtischen Bäder gemäß Anlage 1:

Therme Vierordtbad ab dem	1. Januar 2017
Frei- und Hallenbäder ab dem	1. Januar 2017
Schulschwimmen ab dem	1. September 2017 (Schuljahresbeginn)
Vereinschwimmen ab dem	1. Januar 2017

Finanzielle Auswirkungen (bitte ankreuzen)		nein	x	ja
Gesamtkosten der Maßnahme	Einzahlungen/Erträge (Zuschüsse u. Ä.)	Finanzierung durch städtischen Haushalt		Jährliche laufende Belastung (Folgekosten mit kalkulatorischen Kosten abzügl. Folgeerträge und Folgeeinsparungen)
	110.000 Euro			
Haushaltsmittel stehen Wählen Sie ein Element aus. Kontierungsobjekt: PSP-Element: diverse Kontenart: 3410 0000 Ergänzende Erläuterungen: Geschätzte Mehrerträge 110.000 Euro jährlich				
ISEK-Karlsruhe-2020-relevant	x	nein		ja Handlungsfeld: Wählen Sie ein Element aus.
Anhörung Ortschaftsrat (§ 70 Abs. 1 GemO)	x	nein		ja durchgeführt am
Abstimmung mit städtischen Gesellschaften		nein	x	ja abgestimmt mit KBG und FbK

Inhaltsverzeichnis

1. Haushaltsstabilisierungsprozess Karlsruhe.....	2
2. Entwicklung Bädertarife	3
3. Therme Vierordtbad.....	4
4. Frei- und Hallenbäder	7
5. Schulschwimmen.....	14
6. Vereinsschwimmen.....	15
7. Mehrerlöse für die Therme Vierordtbad aufgrund Preisanpassung	18
8. Mehrerlöse für die Freibäder und Hallenbäder aufgrund Preisanpassung.....	19
Anlage 1, Bäderpreisliste Seite 1	21
Anlage 1, Bäderpreisliste Seite 2	22

1. Haushaltsstabilisierungsprozess Karlsruhe

Im Rahmen des Haushaltsstabilisierungsprozesses ist die Anpassung der Bäderpreise zum 1. Januar 2017 und zum 1. Januar 2020 vorgesehen:

- **Therme Vierordtbad** (Vorschlag M2_BB)

Anhebung des Eckwertes "**Tageskarte**" zum

- 01.01.2017 um 1,00 Euro auf **18 Euro** = Mehreinnahmen 40.000 Euro p.a. ab 2017 und zum
- 01.01.2020 um 1,00 Euro auf 19 Euro = Mehreinnahmen 60.000 Euro p.a. ab 2020.

- **Freibäder und Hallenbäder** (Vorschlag M1_BB)

Anhebung des Eckwertes "**1er-Erwachsene**" zum

- 01.01.2017 um 0,20 Euro auf **4,20 Euro** = Mehreinnahmen 70.000 Euro p.a. ab 2017 und zum
- 01.01.2020 um 0,30 Euro auf 4,50 Euro = Mehreinnahmen 100.000 Euro p.a. ab 2020

Mit "Eckwert" wird der Bädertarif bezeichnet von dem die anderen Bäderpreise rechnerisch abhängig sind. Bei den Frei- und Hallenbädern sind die "1er-Erwachsenen-Karte" und bei der Therme Vierordtbad die "Tageskarte" die Eckwerte.

Bei der rechnerischen Ermittlung der vom Eckwert abhängigen Bäderpreise werden diese so gerundet, dass diese im 10 Cent Bereich bzw. bei der Therme Vierordtbad im 50 Cent Bereich liegen.

Mit dieser Vorlage wird über die Preisanhebung zum 1. Januar 2017 entschieden. Über die Bäderpreisanpassung zum 1. Januar 2020 wird erst im Jahre 2019 zeitnah entschieden.

2. Entwicklung Bädertarife

Übersicht über die zurückliegenden Tarifentwicklungen und die neuen Tarife:

Therme Vierordtbad	01.01.2013	01.07.2015	01.01.2017	
2 Stunden Mo-Do bis 13:00 Uhr ¹⁾	6,00 €	7,00 €	7,50 €	+ 7,14%
2 Stunden	9,00 €	10,50 €	12,00 €	+ 14,29%
4 Stunden	13,00 €	15,00 €	16,00 €	+ 6,67%
Tageskarte (Eckwert)	15,00 €	17,00 €	18,00 €	+ 5,88%
Nachzahlung je 0,5 Stunde	1,00 €	1,00 €	1,20 €	+ 20,00%

¹⁾ bis 31.12.2016 "2 Stunden Mo-Fr bis 14:00 Uhr"

Frei- und Hallenbäder	01.03.2011	01.01.2016	01.01.2017	
1er Erwachsene (Eckwert)	3,80 €	4,00 €	4,20 €	+ 5,00%
1er Ermäßigte	2,50 €	2,60 €	2,80 €	+ 7,69%

Schulschwimmen	01.01.2013	01.09.2016	01.09.2017	
- Karlsruher Schulen	17,00 €	18,00 €	19,00 €	+ 5,56%
- auswärtige Schulen	18,00 €	18,00 €	19,00 €	+ 5,56%

Vereinsschwimmen (BSB-Vereine)		01.01.2013	01.01.2016	01.01.2017	
- Mo-Fr. - Anteil Verein	20%	3,40 €	3,60 €	3,80 €	+ 5,56%
- Mo-Fr. - Anteil Sportetat	80%	13,60 €	14,40 €	15,20 €	+ 5,56%
Summe	100%	17,00 €	18,00 €	19,00 €	+ 5,56%
- Sa, So, F - Anteil Verein	20%	6,80 €	7,20 €	7,60 €	+ 5,56%
- Sa, So, F - Anteil Sportetat	80%	27,20 €	28,80 €	30,40 €	+ 5,56%
Summe	100%	34,00 €	36,00 €	38,00 €	+ 5,56%

Nicht BSB-Vereine und Dritte

- Mo-Fr.	17,00 €	18,00 €	19,00 €	+ 5,56%
- Sa, So, F	34,00 €	36,00 €	38,00 €	+ 5,56%

3. Therme Vierordtbad

Die nachstehende Tabelle 1 zeigt die Entwicklung der Ergebniszahlen der Therme Vierordtbad seit Wiedereröffnung im Dezember 2004 nach der Groß-Sanierung von 2002 bis 2004. Im Zuge der Sanierung wurden die Schwimmhalle und die Sauna zusammengelegt.

Tabelle 1
Ergebniszahlen Therme Vierordtbad

Jahr	Besucher	Erlöse	Kosten	Zuschuss	Zusch.Bes.	KoDeckgrad
2005	88.202	699.122 €	2.199.210 €	1.500.088 €	17,01 €	31,79 %
2006	115.412	903.844 €	2.122.871 €	1.219.027 €	10,56 €	42,58 %
2007	130.282	1.095.190 €	2.113.455 €	1.018.265 €	7,82 €	51,82 %
2008	132.500	1.155.318 €	2.080.611 €	925.293 €	6,98 €	55,53 %
2009	122.733	1.043.242 €	2.165.312 €	1.122.070 €	9,14 €	48,18 %
2010	113.663	1.073.662 €	2.097.181 €	1.023.519 €	9,00 €	51,20 %
2011	113.221	1.035.841 €	2.045.146 €	1.009.305 €	8,91 €	50,65 %
2012	119.561	1.097.447 €	2.118.822 €	1.021.375 €	8,54 €	51,80 %
2013	112.505	1.113.996 €	2.282.623 €	1.168.627 €	10,39 €	48,80 %
2014	105.947	1.080.423 €	2.544.200 €	1.463.777 €	13,82 €	42,47 %
2015	107.235	1.068.837 €	2.456.028 €	1.387.190 €	12,94 €	43,52 %

Abbildung 1
Ergebnisse Therme Vierordtbad 2005 - 2015

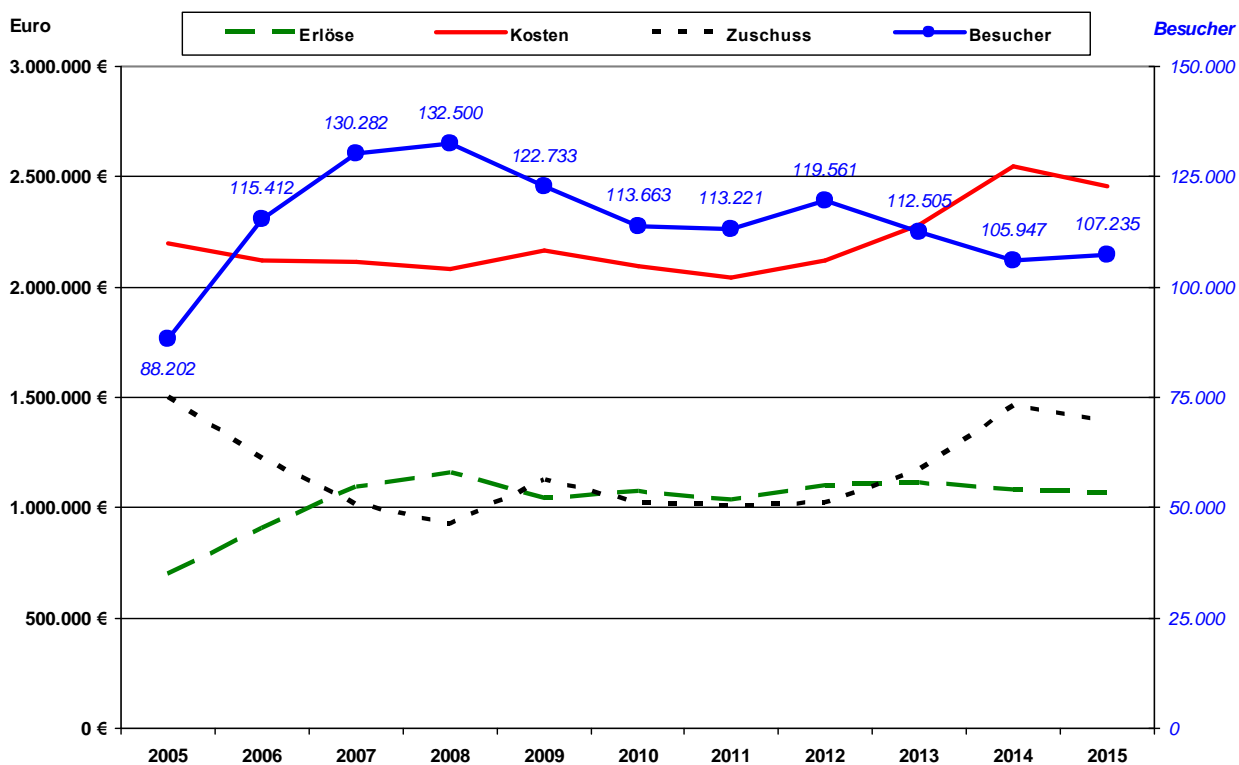

Trotz der um rd. 1.300 höheren Besucherzahl im Jahr 2015 gegenüber dem Jahr 2014 sind die Gesamterlöse um 11.600 Euro geringer ausgefallen. Hiervon entfallen rd. 4.900 Euro auf geringere Gemeinerlöse und rd. 4.700 Euro auf Wellnesspaketartikel (Massage, Kosmetik und Bistro).

Bei den Erlösen gab es ab dem 4. Quartal 2014 strukturelle Veränderungen. So werden die Umsätze des privat betriebenen Bistros im Vierordtbad über die Kassenanlage gebucht und zunächst als Erlös vereinnahmt. Die Umsatzerlöse des Bistropächters werden an diesen in gleicher Höhe weitergeleitet. Sie sind somit in den Erlösen als auch in den Kosten enthalten.

Ferner werden seit Januar 2015 die Einnahmen aus dem Verkauf und dem Aufladen der bäderübergreifenden globalen Geldwertkarten zunächst außerhalb des Ergebnishaushalts und erst deren spätere Einlösung als Erlöse im Ergebnishaushalt gebucht.

Die zusätzliche Verbuchung der Bistroumsätze bei den Einnahmen und der gleichzeitige Wegfall der Verkaufserlöse für die globalen Geldwertkarten haben sich im Jahr 2015 per Saldo in etwa aufgehoben.

Auf der Kostenseite gibt es durch die Weiterleitung der Bistroumsätze an den Pächter zunächst einen Mehraufwand, der sich jedoch durch die erlösseitige Buchung neutralisiert und den Zuschuss für das Vierordtbad nicht beeinflusst. Die Personalkosten, die Bauunterhaltungskosten und die Energiekosten sind im Jahr 2015 gegenüber 2014 um ca. 175.000 Euro geringer. Unter Berücksichtigung der Weiterleitungsbeträge an den Bistropächter ergibt sich per Saldo eine geringere Kostensumme von rund 88.200 Euro gegenüber dem Jahre 2014 (vergleiche hierzu Tabelle 1).

Für die Preisbildung im Vierordtbad ist wie bei den Frei- und Hallenbädern ein Verhältnis der Preise zueinander festgelegt. Dieses Preisverhältnis hat sich zurückliegend herausgebildet. Dabei bildet die "Tageskarte" den Eckwert zu 100 %.

Artikel Nr.	Artikel	Preisverhältnis
2000	2h Mo-Do bis 13:00	ca. 40 % vom Eckwert
2001	2 Stunden	ca. 66 % vom Eckwert
2002	4 Stunden	ca. 90 % vom Eckwert
2003	Tageskarte	100 % (Eckwert)

Dieses Preisverhältnis wird bei der Tarifgestaltung soweit als möglich zugrunde gelegt. Anschließend werden die Preise möglichst auf volle 0,50 Euro gerundet. Erfolgen diese Rundungen nicht, müssten die in ihrer Höhe einheitliche Nachzahlung je halbe Stunde eventuell mit unterschiedlichen Beträgen festgelegt werden, um dadurch unerwünschte Preisvorteile oder Preisnachteile aufgrund von Nachzahlungen zu vermeiden.

Bei den Preisen der Therme Vierordtbad ist daher darauf zu achten, dass die reguläre "2 h Karte" in Verbindung mit zwei Stunden Nachzahlung nicht günstiger ist als die "4 h Karte". Ausgenommen hiervon bleibt der fixe Preisvorteil bei der vergünstigten "2h Karte Mo-Do bis 13:00 Uhr" gegenüber der regulären "2 h Karte".

Abbildung 2
Schrittweite der Nachzahlung (1,20 Euro je halbe Stunde)

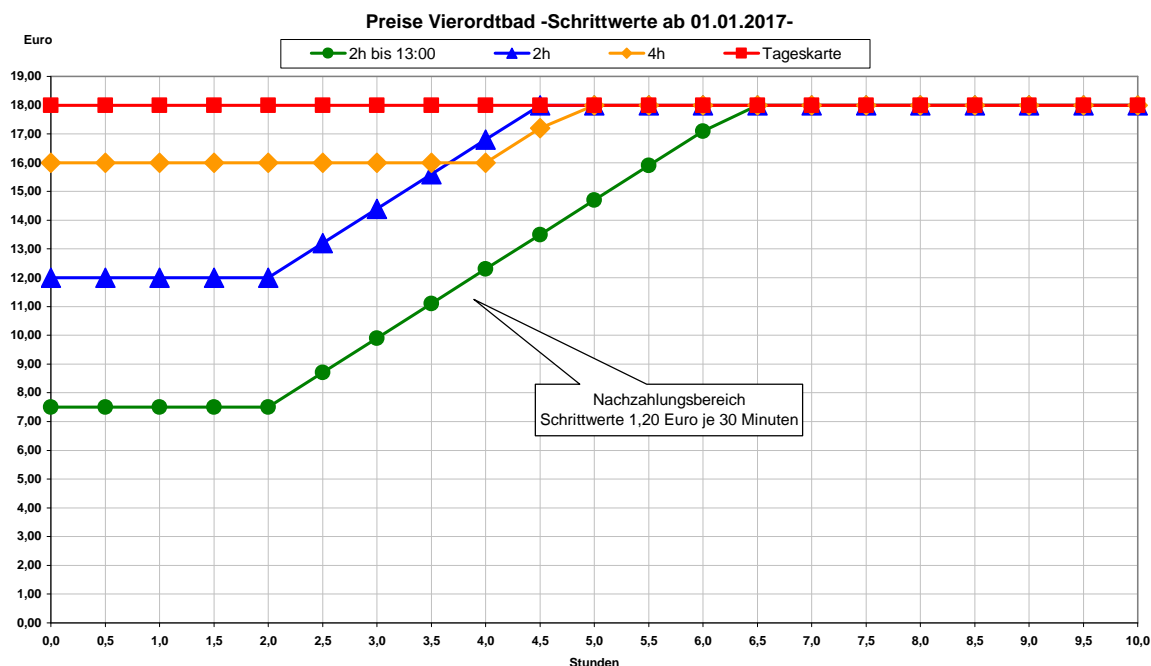

Die horizontalen Linien stellen den Artikelpreis für die jeweilige Zeit dar. Die ansteigenden Linien betreffen den Nachzahlungsbereich (1,20 Euro je halbe Stunde). Die Steigungslinie der "2 h Karte" liegt links von der Steigungslinie der "4h Karte", d.h. der Badegast mit der "2h Karte" zahlt bei einem vierstündigen Aufenthalt 16,80 Euro und somit 0,80 Euro mehr als ein Badegast mit der "4h Karte". Wäre die Steigungslinie rechts, wäre der Preis für die "2h Karte" zuzüglich zwei Stunden Nachzahlung günstiger, als die reguläre "4h Karte". Der Anreiz für den Kauf einer "4h Karte" entfiel dadurch und wäre Grund für Beschwerden für Badegäste, die eine "4h Karte" kaufen.

In den Jahren 2014 und 2015 wurden von vier Grundartikeln folgende Stückzahlen verkauft:

Artikel	Jahr 2014		Jahr 2015	
	Stückzahl	Verhältnis %	Stückzahl	Verhältnis %
2h Mo-Fr bis 14:00 ¹⁾	23.681	24,65 %	25.740	26,40 %
2 Stunden	49.211	51,22 %	52.631	53,98 %
4 Stunden	13.937	14,51 %	11.792	12,09 %
Tageskarte	9.252	9,63 %	7.343	7,53 %
Summe:	96.081	100,00 %	97.506	100,00 %

Die neuen Preise ab 1. Januar 2017 wurden wie folgt festgelegt:

	Preis bis 31.12.2016	Verhältnis zum Eckwert	Preis ab 01.01.2017	Verhältnis zum Eckwert	Steigerung
2h Mo-Do bis 13:00 ¹⁾	7,00 €	41,2 %	7,50 €	41,7 %	7,14 %
2 Stunden	10,50 €	61,8 %	12,00 €	66,7 %	14,29 %
4 Stunden	15,00 €	88,2 %	16,00 €	88,9 %	6,67 %
Tageskarte (Eckwert)	17,00 €	100,0 %	18,00 €	100,0 %	5,88 %
Nachzahlung	1,00 €		1,20 €		20,00 %

¹⁾ Der bisherige Spartarif "2h Mo-Fr bis 14:00" wird um eine Stunde auf 13:00 Uhr und auf die Tage Montag bis Donnerstag reduziert. Dadurch werden Mehrerlöse durch Mehrverkäufe des regulären 2 Stunden Tarifes erwartet.

4. Frei- und Hallenbäder

Für die städtischen Bäder (ausgenommen Therme Vierordtbad) besteht ein Tarifverbund. Die Bäderpreise sind in diesen Bädern gleich. Mehrfachkarten sind in jedem Bad gültig. Saisonkarten sind nur in den städtischen Freibädern gültig.

Tabelle 2

Ergebniszahlen der städtischen Freibäder und Hallenbäder
(ohne Freibad Wolfartsweier und ohne Badestelle Grötzingen)

Jahr	Besucher	Erlöse	Kosten	Zuschuss	Zusch.Bes.	KoDeckgrad
2009	664.147	1.720.345 €	6.589.713 €	4.869.367 €	7,33 €	26,11 %
2010	666.118	1.726.038 €	6.244.174 €	4.518.137 €	6,78 €	27,64 %
2011	571.838	1.652.701 €	6.317.978 €	4.665.276 €	8,16 €	26,16 %
2012	651.907	1.895.092 €	7.068.485 €	5.173.393 €	7,94 €	26,81 %
2013	707.627	1.973.104 €	6.859.734 €	4.886.630 €	6,91 €	28,76 %
2014	536.993	1.637.697 €	6.988.284 €	5.350.587 €	9,96 €	23,43 %
2015	730.394	2.127.426 €	6.734.014 €	4.606.588 €	6,31 €	31,59 %

Abbildung 3

Ergebnisse Freibäder und Hallenbäder 2009 - 2015

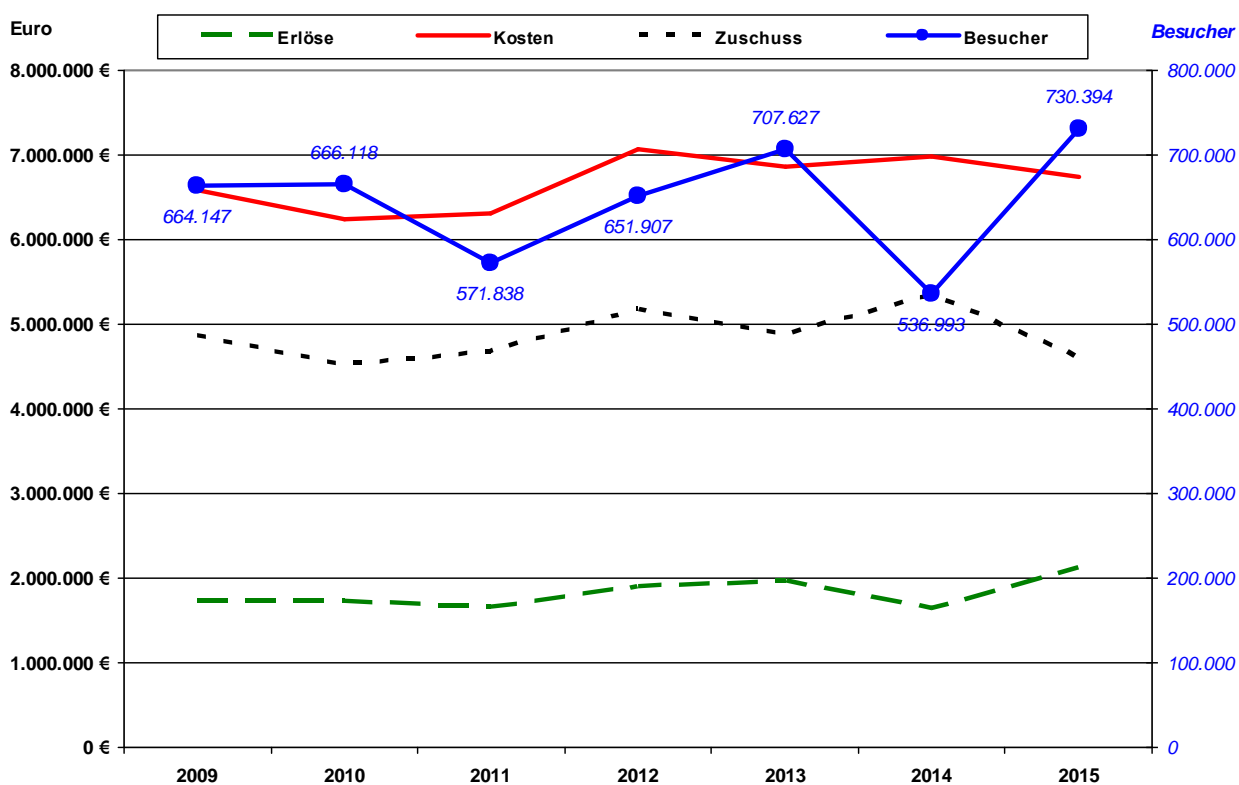

Die mit über 193.000 höheren Besucherzahlen im Jahr 2015 gegenüber 2014 sind auf die wetterbedingt gute Freibadesaison zurückzuführen. Dementsprechend waren auch die Erlöse um nahezu 490.000 Euro höher als im Jahr 2014. Der Kostendeckungsgrad war mit 31,6 % der höchste seit sieben Jahren. Die gegenüber 2014 per Saldo mit rd. 254.000 Euro geringeren Kosten sind insbesondere auf geringere Personalkosten und auf geringere Abschreibungen zurückzuführen.

Im Vergleich zu den anderen Großstädten in Baden-Württemberg und zum Fächerbad liegt Karlsruhe mit den neuen Preisen für die 1er-Karten auf einem mittleren Rang im Preisgefüge.

Abbildung 4 Preisvergleich von 1er-Karten Erwachsene und Ermäßigte

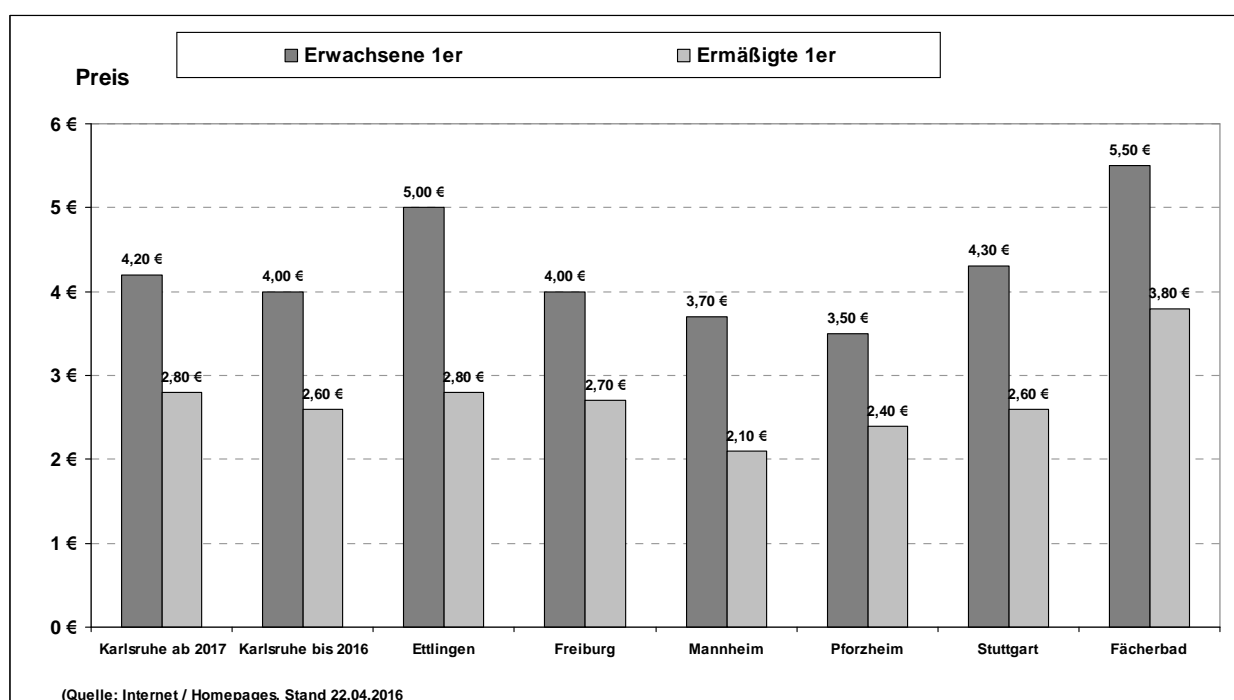

1er-Karten Erwachsene und Ermäßigte

Es ist vorgesehen, die 1er-Karten wie folgt zu erhöhen:

Erwachsene 1er-Karte (Tageskarte)	bisher 4,00 €	neu 4,20 €	+ 5,00 %
Ermäßigte 1er-Karte (Tageskarte)	bisher 2,60 €	neu 2,80 €	+ 7,69 %

Die 1er-Karte ist der Eckwert für die Berechnung der anderen Bäderpreise wie 1er-Karte Ermäßigte, Mehrfachkarten, Karlsruher Pass-Karten, Saisonkarten, Familienkarten, Schul- und Vereinsschwimmen. Generell beträgt der Preis für eine 1er-Karte Ermäßigte zwei Drittel des Preises der 1er-Karte für Erwachsene (= 2,80 Euro).

1er-Karten Karlsruher Pass für Erwachsene und Ermäßigte

Die Karlsruher-Pass Karten orientieren sich an den regulären 1er-Karten. Sie kosten jeweils die Hälfte des regulären Preises.

Erwachsene Karlsruher-Pass 1er-Karte (Tageskarte)	bisher 2,00 €	neu 2,10 €	+ 5,00 %
Ermäßigte Karlsruher-Pass 1er-Karte (Tageskarte)	bisher 1,30 €	neu 1,40 €	+ 7,69 %

Die Altersgrenze für die Ermäßigten-Karte beträgt 18 Jahre. Die Preisdifferenz zu den regulären Preisen wird abzüglich 20 % Rabatt vom Sozialerstatt dem Bädererstatt erstattet.

Saisonkarten für die Freibäder

Die Gültigkeit der Saisonkarten bleibt wie bisher befristet für die Freibadesaison von 1. Mai bis Ende September, frühestens jedoch ab Saisonbeginn und längstens bis Saisonende. Im Sonnenbad gelten wegen der verlängerten Badesaison die Saisonkarten immer vom 1. Mai bis 30. September.

Saisonkarte für Erwachsene	bisher 80,00 €	neu 84,00 €	+ 5,00 %
Saisonkarte für Ermäßigte	bisher 52,00 €	neu 56,00 €	+ 7,69 %
Saisonkarte für Familien (2 Erwachsene + eigene Kinder)	bisher 180,00 €	neu 190,00 €	+ 5,56 %

Der Preis für die Saisonkarten orientiert sich an den 1er-Karten und ist wie folgt kalkuliert:

Saisonkarte für Erwachsene:	20 Eintritte x 4,20 € =	84,00 €
Saisonkarte für Ermäßigte:	20 Eintritte x 2,80 € =	56,00 €
Saisonkarte für Familien:		
2 x Saisonkarte Erwachsene plus 1 x Saisonkarte Ermäßigte		
minus 15 % Familienrabatt =	190,40 €	gerundet 190,00 €

In den Jahren 2014 und 2015 wurden von den Saisonkarten folgende Stückzahlen verkauft:

	Jahr 2014	Jahr 2015
Saisonkarte Erwachsene	1.048 Stück	1.072 Stück
Saisonkarte Ermäßigte	323 Stück	288 Stück
Saisonkarte Familien	170 Stück	165 Stück

Saisonkarten Karlsruher Pass für die Freibäder

Die Saisonkarten K'her-Pass werden ausschließlich über den Stadtjugendausschuss ausgegeben. Erwachsene Passinhaber zahlen jeweils die Hälfte der regulären Saisonkartenpreise (42 Euro von 84 Euro). Bis 2016 wurden die Ermäßigten-Saisonkarten für Kinderpass-Inhaber unentgeltlich abgegeben. Gemäß Gemeinderatsbeschluss vom 26.07.2016 zahlen die Kinderpass-Inhaber erstmals ab 2017 ein Drittel des regulären Saisonkartenpreises (19 Euro von 56 Euro). Der Bäderetat stellt dem Sozialetat die Saisonkarten auf Jahresende unter Abzug von 20% Rabatt in Rechnung. Unter Berücksichtigung des 20 %-igen Rabatts und der Eigenbeteiligung der Karlsruher Passinhaber trägt der Sozialetat bei einer Erwachsenen Saisonkarte 25,20 Euro (84 Euro - 20% - 42 Euro = 25,20 Euro) und bei der Ermäßigten Saisonkarte 25,80 Euro (56 Euro - 20% - 19 Euro = 25,80 Euro). Die Saisonkarten K'her-Pass gelten wie die regulären Saisonkarten während der Freibadesaison vom 1. Mai bis Ende September, frühestens jedoch ab Saisonbeginn und längstens bis Saisonende. Im Sonnenbad gelten wegen der verlängerten Badesaison die Saisonkarten immer vom 1. Mai bis 30. September.

Saisonkarte K'her-Pass Erwachsene	bisher 40,00 €	neu 42,00 €	+ 5,00 %
Saisonkarte K'her-Pass Ermäßigte	bisher 0,00 €	neu 19,00 €	---

In den beiden Vorjahren wurden folgende Karlsruher Pass Saisonkarten ausgegeben:

	Jahr 2014	Jahr 2015
Saisonkarte K'her-Pass Erwachsene	59 Stück	75 Stück
Saisonkarte K'her-Pass Ermäßigte	2.488 Stück	2.553 Stück

Aufgrund der fehlenden Nachfrage für Familien-Saisonkarten für K'her-Pass-Inhaber ist diese seit dem Jahre 2016 nicht mehr im Angebot.

Dauerkarten für Mitglieder des Freundeskreises Sonnenbad

Es werden die Dauerkarten "Schwimmen ganzjährig" und "Schwimmen + Sauna ganzjährig" angeboten. Sie gelten für die Zeit von Ende Februar bis zum 1. Advent (9 Monate). Die Dauerkarte "Schwimmen + Sauna ganzjährig" beinhaltet zusätzlich die Nutzung der Sauna im Sonnenbad. Beide Dauerkarten gelten während der regulären Freibadesaison von Mai bis September auch in den anderen Freibädern. Die Dauerkarten werden ausschließlich über den Freundeskreis an dessen Mitglieder verkauft. Der Preis der Dauerkarten basiert auf der 1er-Karte Erwachsene und der 1er-Sauna Nachlösekarte x 38 Badbesuche in der Saison. Dies entspricht (abgerundet) einem Besuch je Woche.

Schwimmen ganzjährig	bisher 152,00 €	neu 160,00 €	+ 5,26 %
1er-Karte ERW 4,20 € * 38 = 159,60 €		gerundet 160,00 €	

Schwimmen + Sauna ganzjährig	bisher 295,00 €	neu 308,00 €	+ 4,41 %
Wegen der Steuersplittung für Bad und Sauna sind in der nachstehenden Berechnung die Nettowerte für 1er-Karten angegeben.			
1er-Karte ERW	3,93 € * 38 = 149,34 € * 1,07 =	159,79 €	
1er-Sauna Nachlöse	3,28 € * 38 = 124,64 € * 1,19 =	<u>148,32 €</u>	zus. 308,11 €
			gerundet 308,00 €

Saunaeintritte

Die Ausstattung der Saunen ist sehr unterschiedlich. Im Sonnenbad und im Weiherhofbad stehen hochwertige Saunen zur Verfügung. Im Adolf-Ehrmann-Bad ist die Sauna von geringerem Niveau. Die unterschiedlichen Preise sollen der unterschiedlichen Angebotsqualität gerecht werden. Infolge der Mehrwertsteuererhöhung sind die Preise nach Bad und Sauna zu splitten. Die Saunapreise inklusive Bad werden an den Eckwert "Tageskarte" Vierordtbad gekoppelt. Dabei beträgt der Saunatarif für das Weiherhofbad und das Sonnenbad 45% und für das Hallenbad Neureut 40% des Tarifes "Tageskarte" Vierordtbad zu 18 Euro.

1er Sauna Weiherhof-/Sonnenbad	bisher 7,70 €	neu 8,10 €	+ 5,19 %
11er Sauna Weiherhof-/Sonnenbad	bisher 77,00 €	neu 81,00 €	+ 5,19 %
1er Sauna Nachlösekarte Weiherhof-/Sonnenbad	bisher 3,70 €	neu 3,90 €	+ 5,41 %
1er Sauna Neureut	bisher 6,60 €	neu 7,20 €	+ 9,09 %
11er Sauna Neureut	bisher 66,00 €	neu 72,00 €	+ 9,09 %
1er Sauna Nachlösekarte Neureut	bisher 2,60 €	neu 3,00 €	+ 15,38 %

Wegen der Steuersplittung für Bad und Sauna sind in der nachstehenden Berechnung die Nettowerte für 1er-Karten angegeben.

1er-Sauna WH/SO	$3,93 \text{ €} * 1,07 =$	$\sim 4,20 \text{ €}$	
1er-Sauna Nachlösekarte WH/SO	$3,28 \text{ €} * 1,19 =$	<u>3,90 €</u>	zus. 8,10 €
11er-Karte WH/SO	$8,10 \text{ €} * 10 =$		81,00 €
1er-Sauna Neureut	$3,93 \text{ €} * 1,07 =$	$\sim 4,20 \text{ €}$	
1er-Sauna Nachlösekarte Neureut	$2,52 \text{ €} * 1,19 =$	<u>3,00 €</u>	zus. 7,20 €
11er-Karte Neureut	$7,20 \text{ €} * 10 =$		72,00 €

Der Preis von 8,10 € im Weiherhofbad und Sonnenbad sowie 7,20 € im Adolf-Ehrmann-Bad Neureut als Tageskarte ist im Vergleich mit der Therme Vierordtbad (Tageskarte 18 €), dem Europabad (Tageskarte 20,50 €) und dem Fächerbad (Tageskarte 13,00 €) angemessen.

Feierabendkarte

Die Feierabendkarte gilt nur für die Freibäder Rappenwört, Rüppurr und Turmbergbad ab zwei Stunden vor Ende der Badöffnungszeiten. Sie gilt nicht an Samstagen, Sonntagen und Feiertagen. Bisher war die Feierabendkarte auch im Sonnenbad gültig. Aufgrund der wetterunabhängig garantierten Badöffnungszeiten im Sonnenbad und dem zweimal in der Woche stattfindenden "Late-Night-Schwimmen" an Dienstagen und Donnerstagen bis 22:00 Uhr wird die Feierabendkarte im Sonnenbad ab dem Jahre 2017 nicht mehr angeboten.

Feierabendkarte	bisher 2,70 €	neu 2,80 €	+ 3,70 %
-----------------	---------------	-------------------	----------

Energiezuschlag Sonnenbad

Der Energiezuschlag im Sonnenbad in der Vorsaison bis April und in der Nachsaison ab Oktober betrug seit seiner Einführung im Jahre 2001 3,00 DM und danach bis 2015 1,50 Euro. Seit dem Jahr 2016 zahlen Erwachsene 1,60 Euro und Kinder <18 Jahren 1,30 Euro. Es war daher angemessen, den Zuschlag etwas deutlicher anzupassen.

Energiezuschlag Erwachsene	bisher 1,60 €	neu 2,00 €	+ 25,00 %
Energiezuschlag Kinder <18 Jahre	bisher 1,30 €	neu 1,50 €	+ 15,38 %

Liegebettenaufbewahrung

Für Liegebetten gibt es in den Freibädern zu deren Aufbewahrung sogenannte Liegebettenkästchen. Diese sind von unterschiedlicher Größe und Qualität. Daher sind die Preise hierfür nicht einheitlich.

Rappenwört, Sonnenbad, Freibad Rüppurr	bisher 22,00 €	neu 23,00 €	+ 4,55 %
Turmbergbad	bisher 27,00 €	neu 28,00 €	+ 3,70 %

5. Schulschwimmen

Zum Thema Schulschwimmen im Allgemeinen wird auf die Bäderausschussvorlage vom 27.04.2016 verwiesen. In dieser Vorlage wurde das Schulschwimmen ausführlich dargestellt.

Abbildung 5
Entwicklung des Schulschwimmens von 2009 - 2015

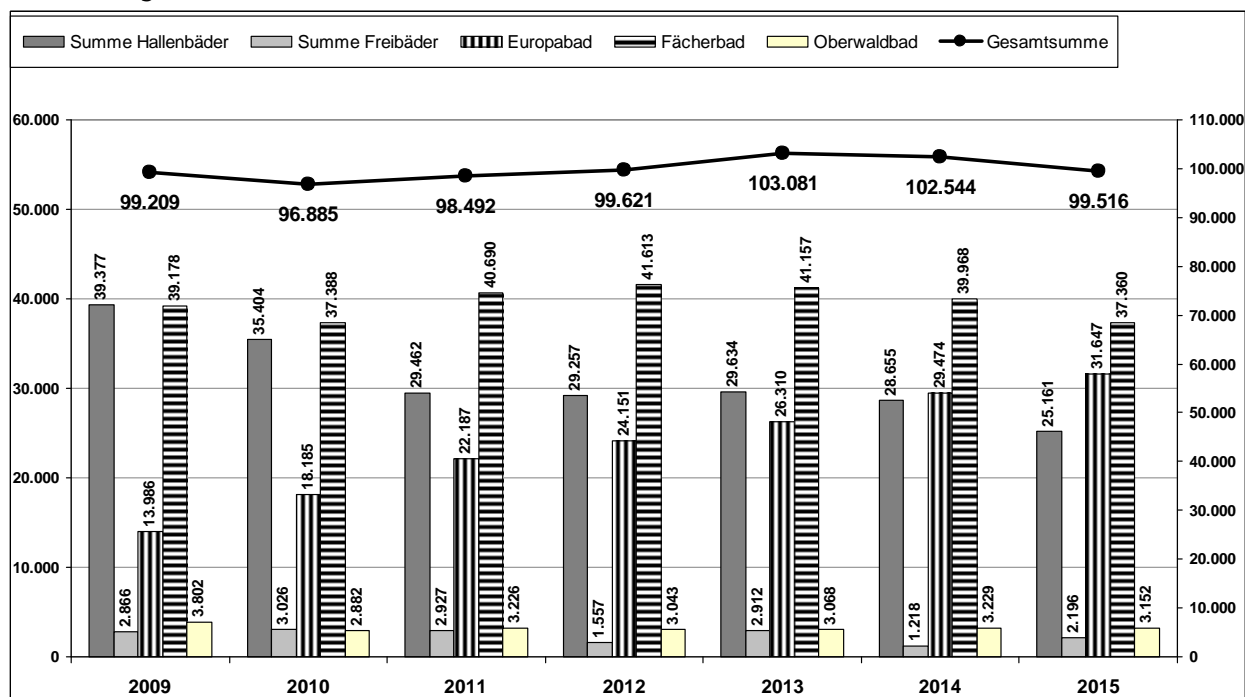

Das Schulschwimmen im Rahmen des Schulunterrichts wird in Übungseinheiten berechnet. Eine Bahnstunden-Übungseinheit Schulschwimmen bezieht sich auf eine 25 m-Bahn und umfasst einschließlich Um- und Ankleiden 60 Minuten. In einer Übungseinheit Schulschwimmen ist die Nutzung eines halben Lehrschwimmbeckens mit enthalten.

Folgende Preiserhöhung ist vorgesehen

1 ÜE Schulschwimmen bisher 18,00 € neu **19,00 €** + 5,56 %

Die Anzahl der Schüler je Übungseinheit ist schwankend. Beim Schulschwimmen wird durchschnittlich mit 8 Schülern je Übungseinheit gerechnet. Der Preis für eine Übungseinheit Schulschwimmen orientiert sich am Eintrittspreis für Ermäßigte. Dabei wird der 15%-ige Rabatt einer 25er-Karte eingeräumt.

Preiskalkulation:

8 Schüler je ÜE x 2,80 € (Preis 1er-Karte Ermäßigte) =	22,40 €
abzüglich 15 % Rabatt	<u>./. 3,36 €</u>
Preis je ÜE / 25m-Bahn Schulschwimmen ab 01.09.2017	19,04 €
gerundet	19,00 €

Die Kosten für das Schulschwimmen werden bei den Karlsruher staatlichen Schulen aus dem jeweiligen Schulbudget finanziert. Bei auswärtigen und privaten Schulen tragen die Kosten die jeweiligen Schulträger.

6. Vereinsschwimmen

Das Vereinsschwimmen findet in folgenden städtischen Bädern statt:

Freibäder:

1. Rheinstrandbad Rappenwört
2. Sonnenbad
3. Freibad Rüppurr
4. Turmbergbad

Hallenbäder:

1. Weiherhofbad
2. Adolf-Ehrmann-Bad Neureut
3. Hallenbad Grötzingen (Gruppenbad)

In der Therme Vierordtbad findet kein Vereinsschwimmen statt.

Beim Vereinsschwimmen werden wie beim Schulschwimmen feste Trainingszeiten belegt. Die Zahl der Vereinsschwimmer lag seit 2009 zwischen rd. 108.000 und rd. 122.000 jährlich.

Das Vereinsschwimmen verteilt sich auf folgende Bäder (Durchschnitt 2009 - 2015):

städtische Hallenbäder	41 %	Weiherhofbad	12 %
		Adolf-Ehrmann-Bad	11 %
		Hallenbad Grötzingen	<u>18 %</u>
			41 %
Freibäder	4 %		
Europabad	6 %		
Fächerbad	49 %		
Summe	100 %		

Abbildung 6

Entwicklung des Vereinsschwimmens, Besucher von 2009 - 2015

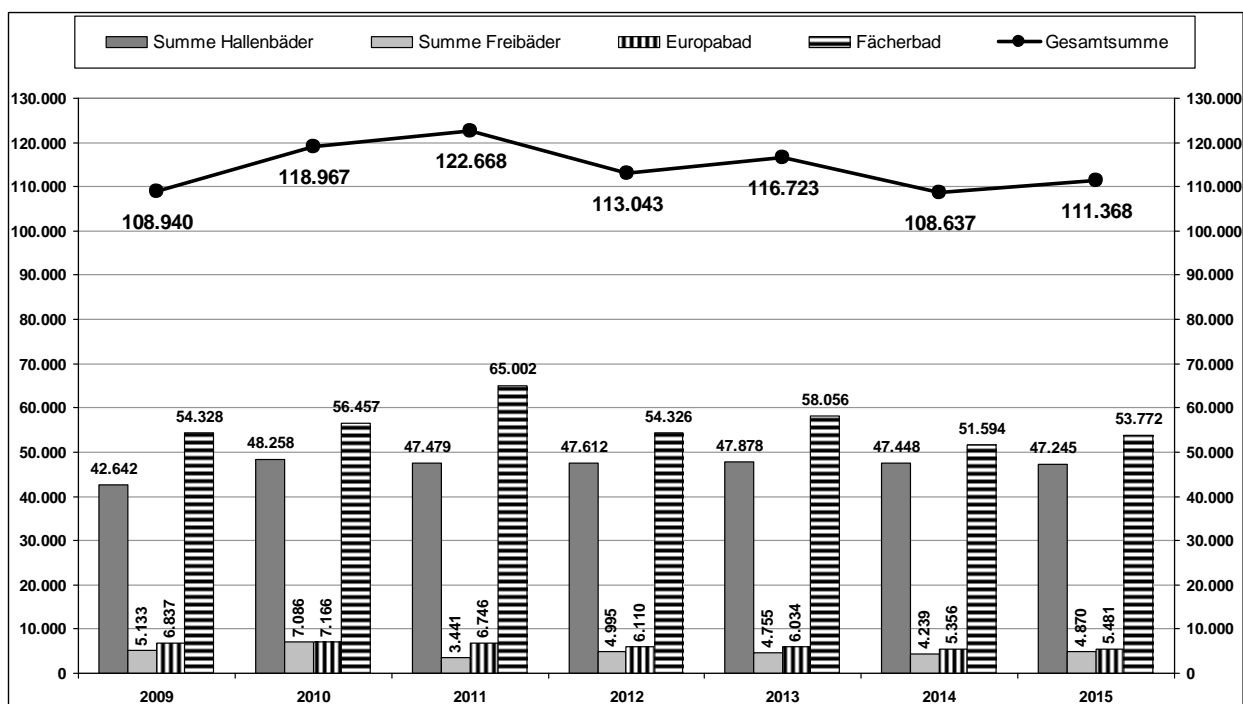

Das Vereinsschwimmen wird wie das Schulschwimmen in Übungseinheiten berechnet. Eine Bahnstunden-Übungseinheit Vereinsschwimmen bezieht sich auf eine 25 m-Bahn und dauert 60 Minuten.

Neben festen Bahnbelegungen werden von den Vereinen insbesondere für Veranstaltungen kurzzeitige Belegungen vorgenommen. Diese finden größtenteils an Wochenenden statt.

Die Kosten für das Vereinsschwimmen für K'her Vereine, die dem BSB angehören, werden zu 20 % vom Verein und zu 80 % vom Sportetat getragen.

Die Anzahl der Vereinsschwimmer je Übungseinheit ist wie beim Schulschwimmen schwankend. Durchschnittlich wird mit 7 Schwimmern je Übungseinheit gerechnet. Im langjährigen Mittel ergibt sich ein Verhältnis von ca. 25 % Erwachsenen und ca. 75 % Ermäßigten. Bei der Preiskalkulation wird dieses Verhältnis zugrunde gelegt. Der Preis für eine Übungseinheit orientiert sich am Eintrittspreis für Erwachsene und für Ermäßigte. Dabei wird der 15%-ige Rabatt einer 25er-Karte eingeräumt.

Folgende Preiserhöhung ist vorgesehen

Vereinsschwimmen (BSB-Vereine)		01.01.2016	01.01.2017	
- Mo-Fr. Anteil Verein	(20%)	3,60 €	3,80 €	+ 5,56 %
- Mo-Fr. Anteil Sportetat	(80%)	14,40 €	15,20 €	+ 5,56 %
Summe	(100%)	18,00 €	19,00 €	+ 5,56 %
- Sa, So, F Anteil Verein	(20%)	7,20 €	7,60 €	+ 5,56 %
- Sa, So, F Anteil Sportetat	(80%)	28,80 €	30,40 €	+ 5,56 %
Summe	(100%)	36,00 €	38,00 €	+ 5,56 %
Nicht BSB-Vereine und Dritte		01.01.2016	01.01.2017	
- Mo-Fr.		18,00 €	19,00 €	+ 5,56 %
- Sa, So, F		36,00 €	38,00 €	+ 5,56 %

Preiskalkulation:

25 % =	1,75	Vereinsschwimmer je ÜE x	4,20 € (1er-Karte ERW) =	7,35 €
75 % =	5,25	Vereinsschwimmer je ÜE x	2,80 € (1er-Karte Erm) =	14,70 €
100 % =	7,00	Vereinsschwimmer je ÜE		<u>22,05 €</u>
abzüglich 15 % Rabatt				-3,31 €
Saldo				18,74 €
aufgerundet				19,00 €

Der Preis für das Vereinsschwimmen ist an den regulären Bäderpreis für Erwachsene und Ermäßigte der städtischen Bäder angebunden. Bei Änderungen der Bäderpreise ändert sich damit im gleichen Verhältnis auch der Preis für das Vereinsschwimmen.

Für das Vereinsschwimmen gelten für die Zeiträume - "Montag bis Freitag" und - "Samstag, Sonntag, Feiertag" unterschiedliche Preise.

Montags bis freitags finden regelmäßig Übungsabende im Rahmen des Vereinssports statt während an den Wochenenden und feiertags generell Schwimmveranstaltungen durchgeführt werden. Die Kosten für den Badebetrieb liegen an Wochenenden und insbesondere an Feiertagen höher als an Werktagen. Bei Schwimmveranstaltungen erzielen die Vereine zudem Erlöse (z.B. Startgebühren). Daher wird seit vielen Jahren an Wochenenden und Feiertagen das doppelte Belegungsentgelt berechnet.

7. Mehrerlöse für die Therme Vierordtbad aufgrund Preisanpassung

Bei der Mehrerlösberechnung im Rahmen der Haushaltsstabilisierung wurde die Anzahl der verkauften Artikel des Zeitraumes September 2014 bis August 2015 zugrunde gelegt (siehe Tabelle 3). Für die Mehrerlösberechnung der nunmehrigen Preisanpassung zum 1. Januar 2017 waren die Zahlen der verkauften Artikel für das ganze Jahr 2015 bekannt. Bei der neuen Prognoseberechnung wurde die Gewichtung der einzelnen Artikel an die verkauften Stückzahlen des Jahres 2015 angepasst (siehe hierzu Tabelle 4). Ebenso wurde das Preisverhältnis der Tarife zum Eckwert "Tageskarte" neu festgelegt. Dabei ergab sich ein höherer rechnerischer Mehrerlös in 2017 gegenüber 2016. Aus kaufmännischer Vorsicht wird der im Rahmen der Haushaltsstabilisierung geschätzte Mehrerlös von netto 40.000 Euro beibehalten.

Tabelle 3
Ermittlung Mehrerlöse für die Therme Vierordtbad im Rahmen der Haushaltstabilisierung

Artikel		Prognose 01.01.2016				Prognose 01.01.2017					
		€/ brutto bei 19%	€/ netto	Stück	Erlöse netto	€/ brutto bei 19%	€/ netto	Stück	Erlöse netto		
2 000	2h Mo-Fr bis 14:00	7,00	5,88	23.000	135.240 €	7,50	6,30	23.000	144.900 €		
2 001	2h ab 14:00 SaSoF	10,50	8,82	49.000	432.180 €	11,00	9,24	49.000	452.760 €		
2 002	4 Stunden	15,00	12,61	14.000	176.540 €	16,00	13,45	14.000	188.300 €		
2 003	Tageskarte	17,00	14,29	9.000	128.610 €	18,00	15,13	9.000	136.170 €		
				95.000	872.570 €					95.000	922.130 €
									Mehrerlös zu 2016 rechnerisch =>	49.560 €	
									Netto Mehrerlös geschätzt =>	40.000 €	

Tabelle 4
Ermittlung Mehrerlöse für die Therme Vierordtbad für das Jahr 2017

Artikel		Prognose für 2016				Prognose für 2017					
		€/ brutto bei 19%	€/ netto	Stück	Erlöse netto	€/ brutto bei 19%	€/ netto	Stück	Erlöse netto		
2 000	2h Mo-Fr bis 14:00	7,00	5,88	26.000	152.880 €	7,50	6,30	26.000	163.800 €		
2 001	2h ab 14:00 SaSoF	10,50	8,82	50.000	441.000 €	12,00	10,08	50.000	504.000 €		
2 002	4 Stunden	15,00	12,61	12.000	151.320 €	16,00	13,45	12.000	161.400 €		
2 003	Tageskarte	17,00	14,29	7.000	100.030 €	18,00	15,13	7.000	105.910 €		
				95.000	845.230 €					95.000	935.110 €
									Netto Mehrerlös zu 2016 rechnerisch =>	89.880 €	
									Netto Mehrerlös geschätzt =>	40.000 €	

8. Mehrerlöse für die Freibäder und Hallenbäder aufgrund Preisanpassung

Die Mehrerlösberechnung für die Freibäder und Hallenbäder ist aufgrund der sehr unterschiedlichen Ergebnisse bei den Freibädern wegen der nicht vorhersehbaren Wetterlage während der Freibadesaison immer ungenau. Daher wurde bei den verkauften Stückzahlen von Durchschnittswerten ausgegangen.

So waren im Jahre 2014 Eintrittserlöse von rd. 1,422 Mio. Euro zu verzeichnen und im Jahre 2015 mit einer guten Freibadesaison dagegen rd. 1,9 Mio. Euro.

Der geschätzte Mehrerlös von 70.000 Euro netto im Jahr entspricht der Prognose im Rahmen der Haushaltsstabilisierung.

Tabelle 5
Ermittlung Mehrerlöse für die Freibäder und Hallenbäder

Artikel		Prognose für 2016				Prognose für 2017			
		€/ brutto bei 7 %	€/ netto	Stück	Erlöse netto	€/ brutto bei 7 %	€/ netto	Stück	Erlöse netto
1 - er	Erwachsene	4,00	3,74	210.000	785.400 €	4,20	3,93	210.000	825.300 €
1 - er	Ermäßigte	2,60	2,43	65.000	157.950 €	2,80	2,62	65.000	170.300 €
1 - er	Familie	10,50	9,81	7.700	75.537 €	11,20	10,47	7.700	80.619 €
1 - er	Feierabend	2,70	2,52	6.600	16.632 €	2,80	2,62	6.600	17.292 €
11 - er	Erwachsene	40,00	37,38	2.150	80.367 €	42,00	39,25	2.150	84.388 €
11 - er	Ermäßigte	26,00	24,30	900	21.870 €	28,00	26,17	900	23.553 €
25 - er	Erwachsene	85,00	79,44	900	71.496 €	89,00	83,18	900	74.862 €
25 - er	Ermäßigte	55,00	51,40	270	13.878 €	59,00	55,14	270	14.888 €
Saison	Erwachsene	80,00	74,77	1.050	78.509 €	84,00	78,50	1.050	82.425 €
Saison	Ermäßigte	52,00	48,60	320	15.552 €	56,00	52,34	320	16.749 €
Saison	Familien	180,00	168,22	170	28.597 €	190,00	177,57	170	30.187 €
Saison	Freundeskreis Bad	152,00	142,06	300	42.618 €	160,00	149,53	300	44.859 €
Saison	Freundeskreis Bad+S ¹⁾	295,00	260,36	100	26.036 €	308,00	273,90	100	27.390 €
					1.414.442 €				
1) Freundeskr.Bad+S ab 2016 Bad 7% und Sauna 19 % MwSt.						Mehrerlös zu 2016 rechnerisch =>			
						1.492.811 €			
						78.369 €			
						Netto Mehrerlös geschätzt =>			
						70.000 €			

Anlage 1: Bäderpreisliste

Beschluss:

I. Antrag an den Bäderausschuss

Der Bäderausschuss beschließt die Neufestsetzung der Tarife für die städtischen Bäder gemäß Anlage 1:

Therme Vierordtbad ab dem	1. Januar 2017
Frei- und Hallenbäder ab dem	1. Januar 2017
Schulschwimmen ab dem	1. September 2017 (Schuljahresbeginn)
Vereinschwimmen ab dem	1. Januar 2017

II. Aufnahme ins Ratsinformationssystem und Übersendung der Vorlage an die Mitglieder des Bäderausschusses

III. Wv. sofort an die Bäderbetriebe / 570.44.00.1 zum Vollzug

Dienststelle	Datum	Unterschrift
Dez. 1		
Dez. 3		
Dez. 4		
Stadtkämmerei		
Schul- und Sportamt		
Kher Fächerbad GmbH		
Bäderbetriebe / KBG		
Sachbearbeitung		Bolz, Dannenmaier Tel.: R 5205, R 5202 AZ: / 570.44.00.1 (nur für die interne Bearbeitung)

Anlage 1, Bäderpreisliste Seite 1

		bis 31.12.2016		ab 01.01.2017			
		Preise alt		Preise neu		Bemerkungen	
		Preis brutto bis 31.12.2016	MwSt.	Preis brutto ab 01.01.2017	MwSt.	Steigerung in %	
Bäderpreise ab 1. Januar 2017		Preise Schulschwimmern ab 1. September 2017					
Eintrittsart bzw. Leistung							
1	Erwachsene						
2	1er-Karte Erwachsene, Tageskarte	4,00	7%	4,20	7%	5,00 %	
3	11er-Karte Erwachsene, Tageskarte	40,00	7%	42,00	7%	5,00 %	11 Karten zum Preis von 10 Karten, rd. 9% Rabatt auf 1er
4	25er-Karte Erwachsene, Tageskarte	85,00	7%	89,00	7%	4,71 %	15 % Rabatt auf 1er-Karte
5	1er-Familien-, Tageskarte (2 Erw., 3 Kinder < 18 J., < 6 J. frei) Hallen- und Freibäder	10,50	7%	11,20	7%	6,67 %	Preis entspricht 2 ERW. und 1 Erm. gerundet
6	Ermäßigte						
7	1er-Karte Ermäßigte, Tageskarte	2,60	7%	2,80	7%	7,69 %	
8	11er-Karte Ermäßigte, Tageskarte	26,00	7%	28,00	7%	7,69 %	11 Karten zum Preis von 10 Karten, rd. 9% Rabatt auf 1er
9	25er-Karte Ermäßigte, Tageskarte	55,00	7%	59,00	7%	7,27 %	15 % Rabatt auf 1er-Karte
10	Sozialkarten						
11	1er-Karte Erwachsene Kher-Pass	2,00	7%	2,10	7%	5,00 %	50 % der regulären 1er-Karte Erwachsene
12	1er-Karte Ermäßigte Kher-Pass	1,30	7%	1,40	7%	7,69 %	50 % der regulären 1er-Karte Ermäßigte
13	Saisonkarten, Dauerkarten						
14	Freibad-Saisonkarte Erwachsene	80,00	7%	84,00	7%	5,00 %	nicht übertragbar, Rückgabe ausgeschlossen
15	Freibad-Saisonkarte Ermäßigte	52,00	7%	56,00	7%	7,69 %	nicht übertragbar, Rückgabe ausgeschlossen
16	Freibad-Saisonkarte Familien	180,00	7%	190,00	7%	5,56 %	nicht übertragbar, Rückgabe ausgeschlossen
17	Freibad-Saisonkarte Erwachsene Kher-Pass	40,00	7%	42,00	7%	5,00 %	Preis ist der Anteil des Passinhabers
18	Freibad-Saisonkarte Ermäßigte Kher-Pass	0,00	7%	19,00	7%	---	Preis ist der Anteil des Passinhabers
19	Dauerkarte Freundeskreis SO Schwimmen, ganzjährig	152,00	7%	160,00	7%	5,26 %	Verkauf nur über Freundeskreis an Mitglieder
20	Dauerkarte Freundeskreis SO Schwimmen und Sauna, ganzjährig	295,00	7/19%	308,00	7/19%	4,41 %	Verkauf nur über Freundeskreis an Mitglieder, Bad 7%, Sauna 19% MwSt.
21	Saunen (ohne Vierortbad)						
22	1er Sauna Weierhofbad, Sonnenbad	7,70	7/19%	8,10	7/19%	5,19 %	Badeintritt 7% MwSt., Sauna 19% MwSt.
23	11er Sauna Weierhofbad, Sonnenbad	77,00	7/19%	81,00	7/19%	5,19 %	Badeintritt 7% MwSt., Sauna 19% MwSt.
24	1er Sauna Nachlösekarte, Weierhofbad, Sonnenbad	3,70	19%	3,90	19%	5,41 %	Auzahlung für Inhaber von Badeintrittskarten und Kinder unter 6 Jahren
25	1er Sauna Neureut	6,60	7/19%	7,20	7/19%	9,09 %	Badeintritt 7% MwSt., Sauna 19% MwSt.
26	11er Sauna Neureut	66,00	7/19%	72,00	7/19%	9,09 %	Badeintritt 7% MwSt., Sauna 19% MwSt.
27	1er Sauna Nachlösekarte, Neureut	2,60	19%	3,00	19%	15,38 %	Auzahlung für Inhaber von Badeintrittskarten und Kinder unter 6 Jahren
28	Sondereintritte und Zuschlagskarten						
29	Feierabendkarte (ab 2 Std. vor Erbe Öffzeit, Freibäder ohne SO, nicht SA, SO, F)	2,70	7%	2,80	7%	3,70 %	nicht Sonnenbad
30	Zuschlagskarte für Einzelkabine	2,70	7%	2,80	7%	3,70 %	
31	Zuschlag SO ERW. (Saisonbeginn bis April, Oktober bis Saisonende)	1,60	7%	2,00	7%	25,00 %	nur Sonnenbad
32	Zuschlag SO Kind < 18 J. (Saisonbeginn bis April, Oktober bis Saisonende)	1,30	7%	1,50	7%	15,38 %	nur Sonnenbad
33	Erwachsene, Großabnehmer gegen Rechnung (Firmen, Vereine, Schulen etc.)	3,40	7%	3,57	7%	5,00 %	15 % Nachlass auf 1er-Erwachsene
34	Ermäßigte, Großabnehmer gegen Rechnung (Firmen, Vereine, Schulen etc.)	2,30	7%	2,38	7%	3,48 %	15 % Nachlass auf 1er-Ermäßigte

Anlage 1, Bäderpreisliste Seite 2

		bis 31.12.2016		ab 01.01.2017			
		Preise alt		Preise neu		Bemerkungen	
		Preis bis 31.12.2016	MwSt.	Preis ab 01.01.2017	MwSt.	Steigerung in %	
Eintrittsart bzw. Leistung							
7	Vereins- und Schulschwimmen						
35	1 UE Schulschwimmen (45 Min. + 15 Min. Umkleiden und 25 m Bahnlänge)	18,00	7%	19,00	7%	5,56 %	50 m Bahnlänge = 2 UE, halbes Lehrbecken = 1 UE, ab 01.09.2017
36	1 UE BSB-Vereine-Vereinsamteil-Mo-Fr. (60 Min. und 25 m Bahnlänge)	3,60	7%	3,80	7%	5,56 %	50 m Bahnlänge = 2 UE, halbes Lehrbecken = 1 UE
37	1 UE BSB-Vereine-Vereinsamteil-SA, SO, F (60 Min. und 25 m Bahnlänge)	7,20	7%	7,60	7%	5,56 %	50 m Bahnlänge = 2 UE, halbes Lehrbecken = 1 UE
38	1 UE Dritte Mo-Fr. (60 Min. und 25 m Bahnlänge)	18,00	7%	19,00	7%	5,56 %	50 m Bahnlänge = 2 UE, halbes Lehrbecken = 1 UE
39	1 UE Dritte Sa, So, F (60 Min. und 25 m Bahnlänge)	36,00	7%	38,00	7%	5,56 %	50 m Bahnlänge = 2 UE, halbes Lehrbecken = 1 UE
40	Zuschlag für Veranstaltungen mit zahlenden Zuschauern -je Tag-	50,00	7%	53,00	7%	6,00 %	
41							
8	Vermietung						
42	Einzelkabine/Saison-nur Rappenwört	74,00	7%	78,00	7%	5,41 %	
43	Liegebettenaufbewahrung, je Freibadesaison, RA, SO, RU	22,00	7%	23,00	7%	4,55 %	
44	Liegebettenaufbewahrung, je Freibadesaison, TM	27,00	7%	28,00	7%	3,70 %	komfortablere Liegebettenaufbewahrung wie in RA, SO, RU
45	Minigolf je Spieler (1 Durchgang)	2,70	7%	2,80	7%	3,70 %	
46							
9	Hinterlegungen/Pfand -einheitlicher Preis-						
47	Hinterlegung für ein Badetuch	20,00	7%	20,00	7%	0,00 %	
48	Hinterlegung für Tischtennis (2 Schläger, 1 Netz), 1 Ball im Mietpreis enthalten	20,00	7%	20,00	7%	0,00 %	
49	Hinterlegung für Ringennis (1 Netz, 1 Ring)	20,00	7%	20,00	7%	0,00 %	
50	Hinterlegung für einen Volleyball	20,00	7%	20,00	7%	0,00 %	
51	Hinterlegung für ein Volleyball-Netz	20,00	7%	20,00	7%	0,00 %	
52	Hinterlegung für Minigolf (1 Schläger, 1 Ball)	20,00	7%	20,00	7%	0,00 %	
53	Hinterlegung für einen Schlüssel	20,00	7%	20,00	7%	0,00 %	
54							
10	Vierortbad						
55	2000 2h Mo-Fr bis 14:00	7,00	19%	7,50	19%	7,14 %	
56	2001 2h ab 14:00 SaSoFr	10,50	19%	12,00	19%	14,29 %	
57	2002 4 Stunden	15,00	19%	16,00	19%	6,67 %	
58	2003 Tageskarte	17,00	19%	18,00	19%	5,88 %	
59	9011 GWK 100-10%	100,00	0%	100,00	0%		badübergreifende Geldwertkarte seit 01.01.2015
60	9012 GWK 200-15%	200,00	0%	200,00	0%		badübergreifende Geldwertkarte seit 01.01.2015
61	9013 GWK 500-20%	500,00	0%	500,00	0%		badübergreifende Geldwertkarte seit 01.01.2015
62	9250 VIP-Coin 20%	650,00	0%	650,00	0%		badübergreifende Geldwertkarte seit 01.01.2015
63	Nachzahlung	1,00	19%	1,20	19%	20,00 %	Preis je angefangene halbe Stunde bis max. Tagespreis
64							