

0 5 10 20m

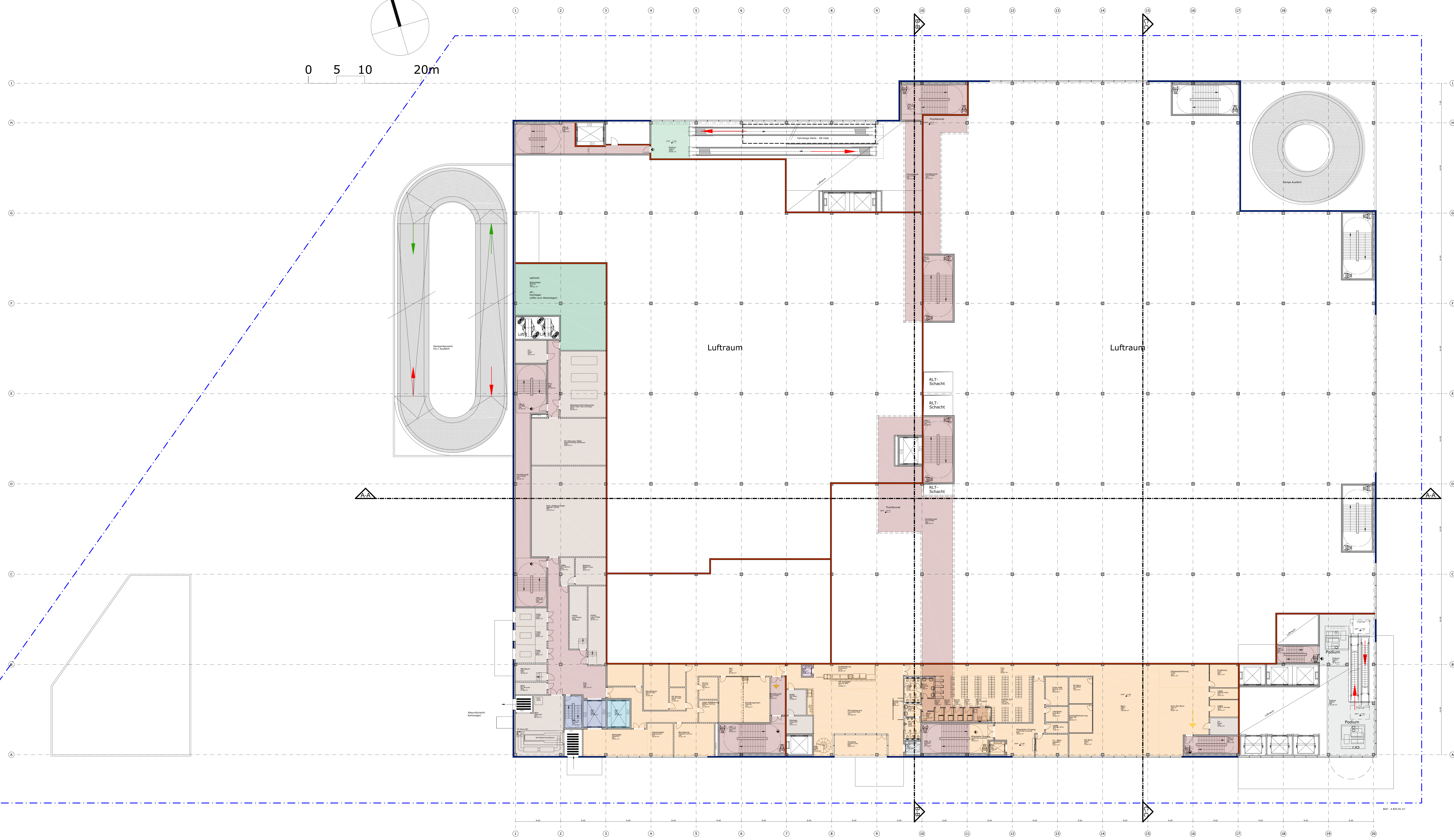
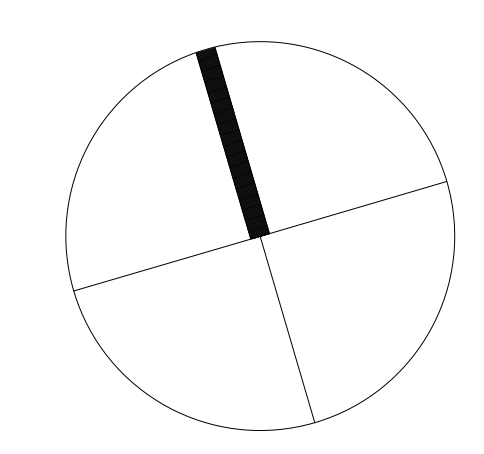

Nutzungsbereiche Einrichtungshaus

- Eingangsbereich
- Möbelausstellung
- IKEA Restaurant & Cafe
- Markthalle
- SB-Halle
- Warenlager
- Warenanlieferung
- Kassenmarkt/ Kassenbüro
- Kassenzone
- Ausgangsbereich
- Büro- / Personalbereich
- Haustechnik
- Treppenhäuser/ Rettungswege
- Parken

- Kundenwege
- Kundenwege
- Warentransport
- Einkaufswagen
- Mitarbeiter

	P
	P
	P
	2OG
	1OG
	EG

INDEX:	DATUM:	ÄNDERUNG:	GRZ.:
--------	--------	-----------	-------

PROJEKT:
**Vorhaben - und Erschließungsplan
 "Einrichtungskaufhaus Am Weinweg"
 Karlsruhe Oststadt**

**Anlage 2.6
 Nutzungsebene Zwischengeschoß**

BAUHERR:
IKEA VERWALTUNGS - GMBH
 AM WANDERBEMANN 2-4
 69719 HOPFHEIM-WALLAU
 TELEFON 06122-585-1000
 FAX 06122-585-7115



PLANNER:
nps tchoban voss
 Hamburg Berlin Dresden
 Architektur und Städtebau
 nps tchoban voss GmbH & Co. KG
 01099 Dresden, Hauptstr. 11, 01099 Dresden

BEARBEITET/GEZEICHNET:	DATUM ERSTERSTELLUNG:	MASSTAB:	
Hitz	1. Juni 2016	1 : 200	2.6