

Fragen:
 Reichen Technikräume aus?
 Kann Tonanlieferung aufgegeben werden?
 Wo verläuft die Trennung genau?
 Was passiert mit dem Rest des Kellers? Fremdvermietet?

- Legende
- Flächen Majolika-Manufaktur - reduziert -
 - Flächen weitere Vermietung
 - Flächen Haustechnik

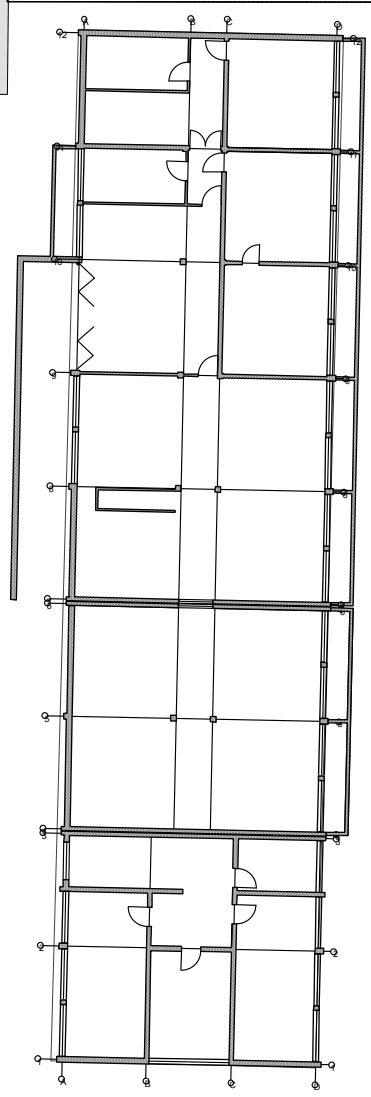
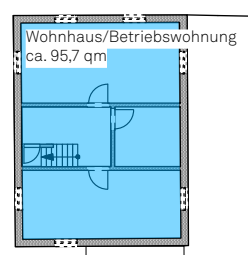

Architekt: dipl. ing. m. tebbert
 zwo/elf. büro für gestaltung
 mit dipl. ing. m. schirmmacher
 alter schlachthof 15
 76131 Karlsruhe
 ruf 0721 9338 257 (fax-9)

Ind.	Geö.	Datum	Inhalt

Inhalt: **GRUNDRISS UG** Projekt: **MAJOLIKA Ahaweg 6**

Bauherr: Karlsruher Fächer GmbH & Co. Stadtentwicklungs-KG Zähringerstraße 72 76133 Karlsruhe

Bearbeiter / Datum: kb / 21.04.2016

Format	Maßstab	Plan Nr.	Index
A 3	1:400	01	-

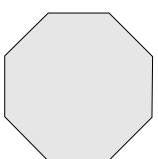

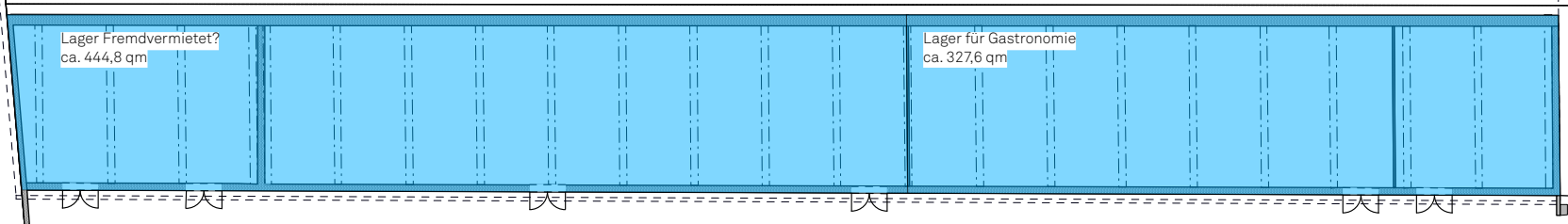

Cantina Brutto-Fläche EG
inkl. Aussenfläche ca. 1011 qm

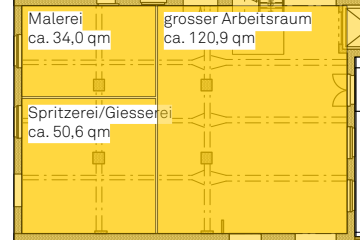
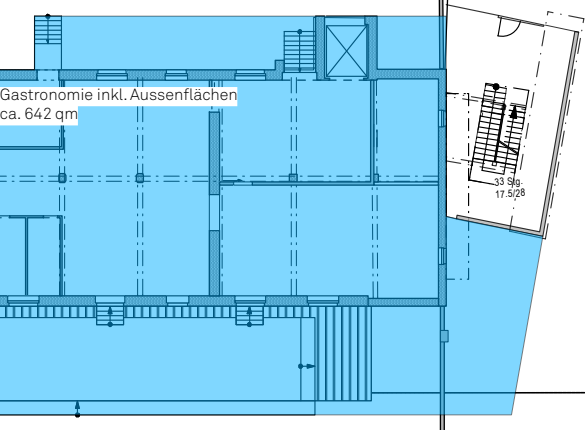
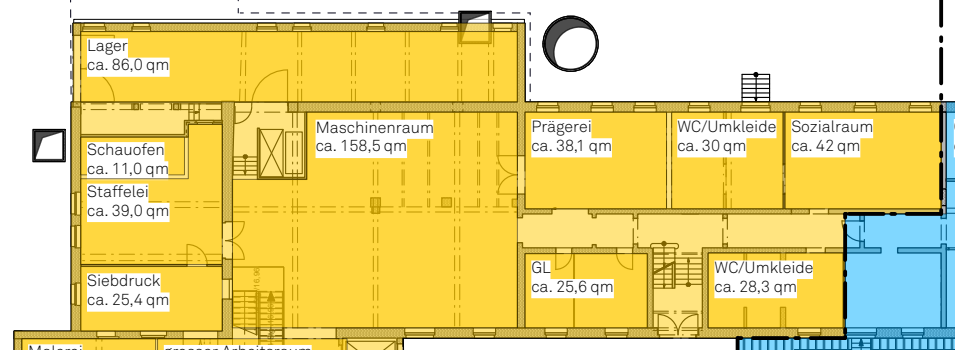
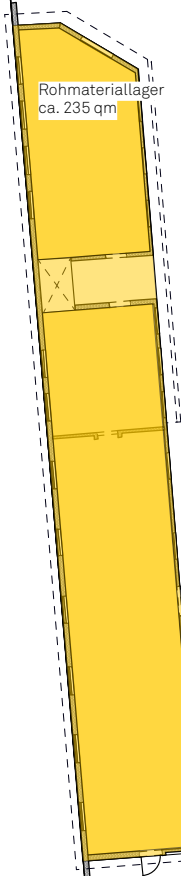

Fragen:
 WC, Umkleiden und Sozialraum für Majolika-Angestellte?
 Wo sind welche Sozialräume für die Angestellten der Gastronomie?
 Wo verläuft die Trennung genau?
 Was passiert mit dem Rest des Lagerschuppens Nord? Fremdvermietet?

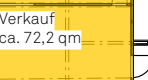
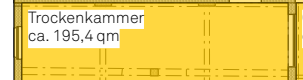

Legende

- Flächen Majolika-Manufaktur - reduziert -
- Flächen weitere Vermietung
- Flächen Haustechnik

Majolika Brutto-Fläche EG
ca. 2098 qm
davon Verkauf + Galerie gesamt
ca. 545 qm

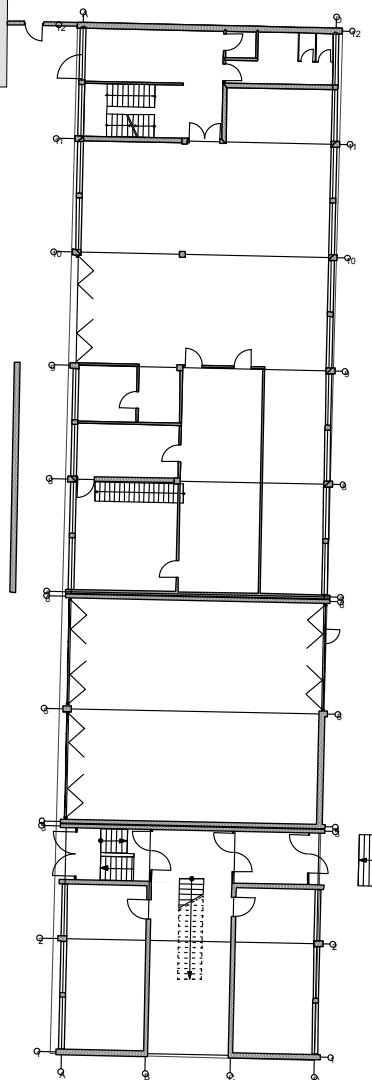
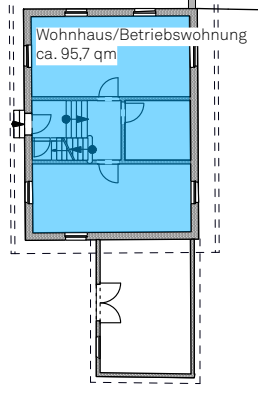
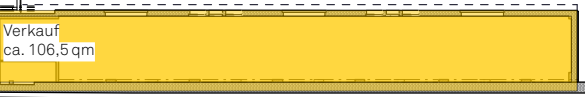

Architekt: dipl. Ing. M. Tebbert
zwo/el.f. büro für gestaltung
mit dipl. Ing. M. Schirrmacher
alter schlachthof 15
76131 Karlsruhe
ruf 0721 9338 257 (fax-9)

Ind. Geä. Datum Inhalt

Inhalt: **GRUNDRISS EG** Projekt: **MAJOLIKA Ahaweg 6**

Bauherr: Karlsruher Fächer GmbH & Co. Stadtentwicklungs-KG Zähringerstraße 72 76133 Karlsruhe

Bearbeiter / Datum: kb / 21.04.2016

Format | Maßstab | Plan Nr. | Index
A 3 | 1:400 | 02 | -

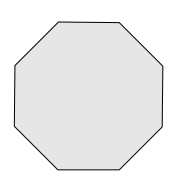

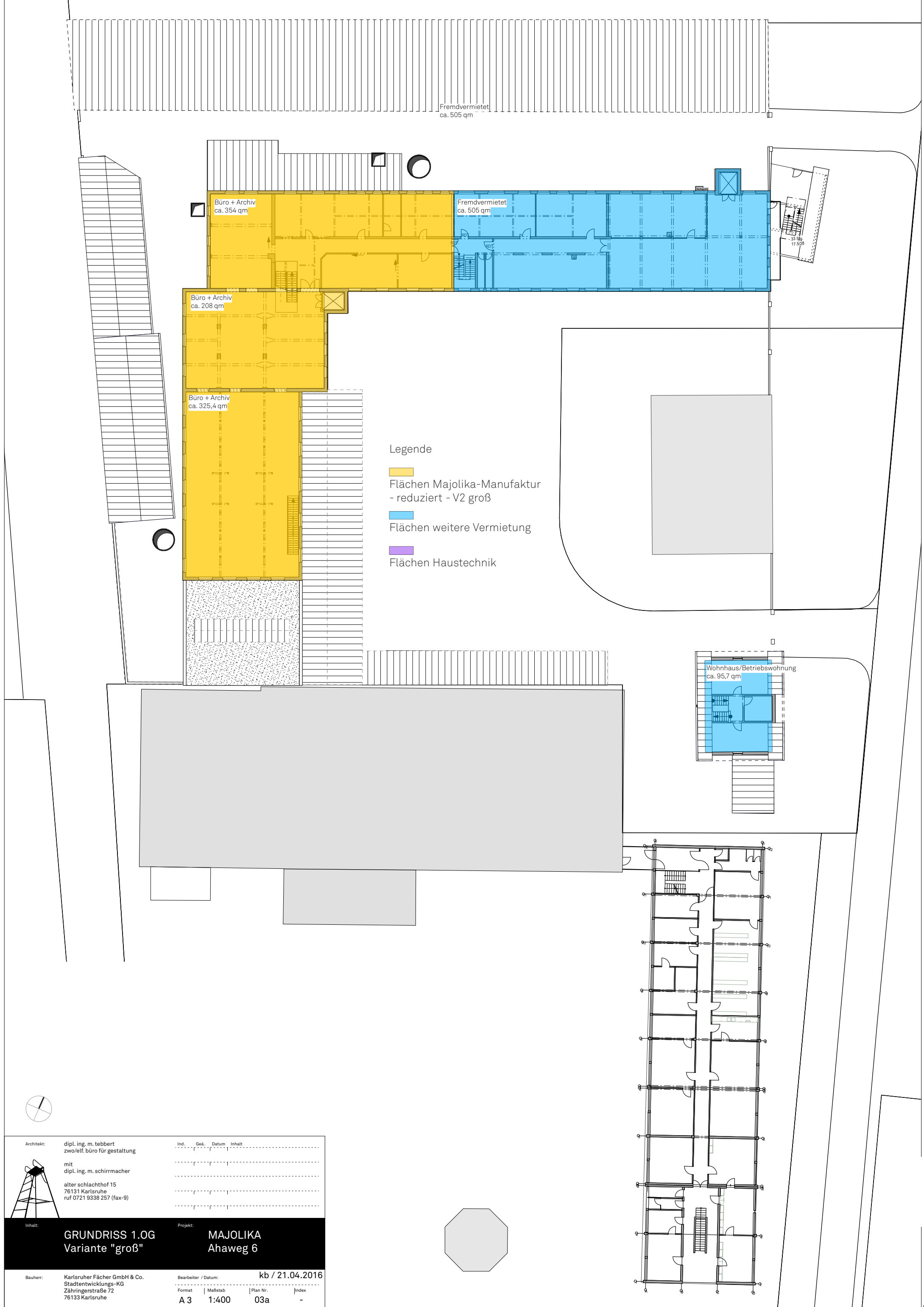

Fremdvermietet
ca. 505 qm

Büro + Archiv
ca. 354 qm

Fremdvermietet
ca. 505 qm

Büro + Archiv
ca. 208 qm

Büro + Archiv
ca. 325,4 qm

Legende

- Flächen Majolika-Manufaktur
- reduziert - V2 groß
- Flächen weitere Vermietung
- Flächen Haustechnik

Wohnhaus/Betriebswohnung
ca. 95,7 qm



Architekt: dipl. ing. m. tebbert zwo/el.f. büro für gestaltung mit dipl. ing. m. schirmmacher alter schlachthof 15 76131 Karlsruhe ruf 0721 9338 257 (fax-9)	Ind.	Geä.	Datum	Inhalt
Inhalt: GRUNDRISS 1.OG Variante "groß"		Projekt: MAJOLIKA Ahaweg 6		
Bauherr: Karlsruher Fächer GmbH & Co. Stadtentwicklungs-KG Zähringerstraße 72 76133 Karlsruhe		Bearbeiter / Datum: kb / 21.04.2016 Format Maßstab Plan Nr. Index A 3 1:400 03a -		

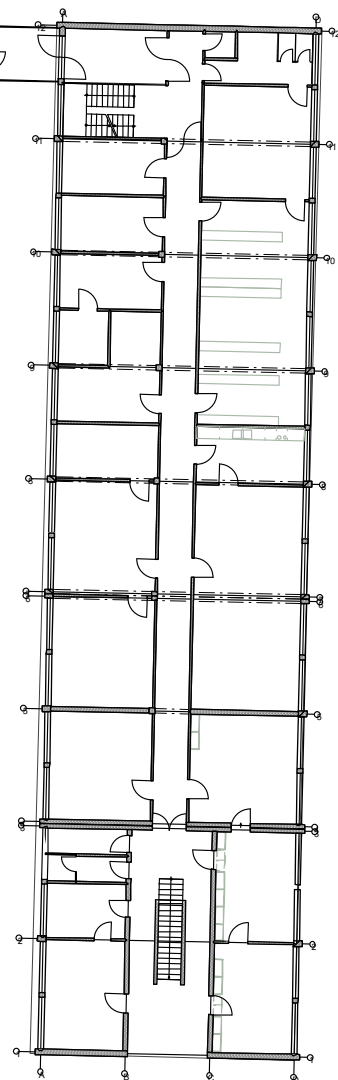
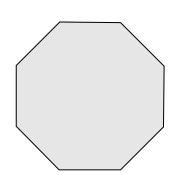

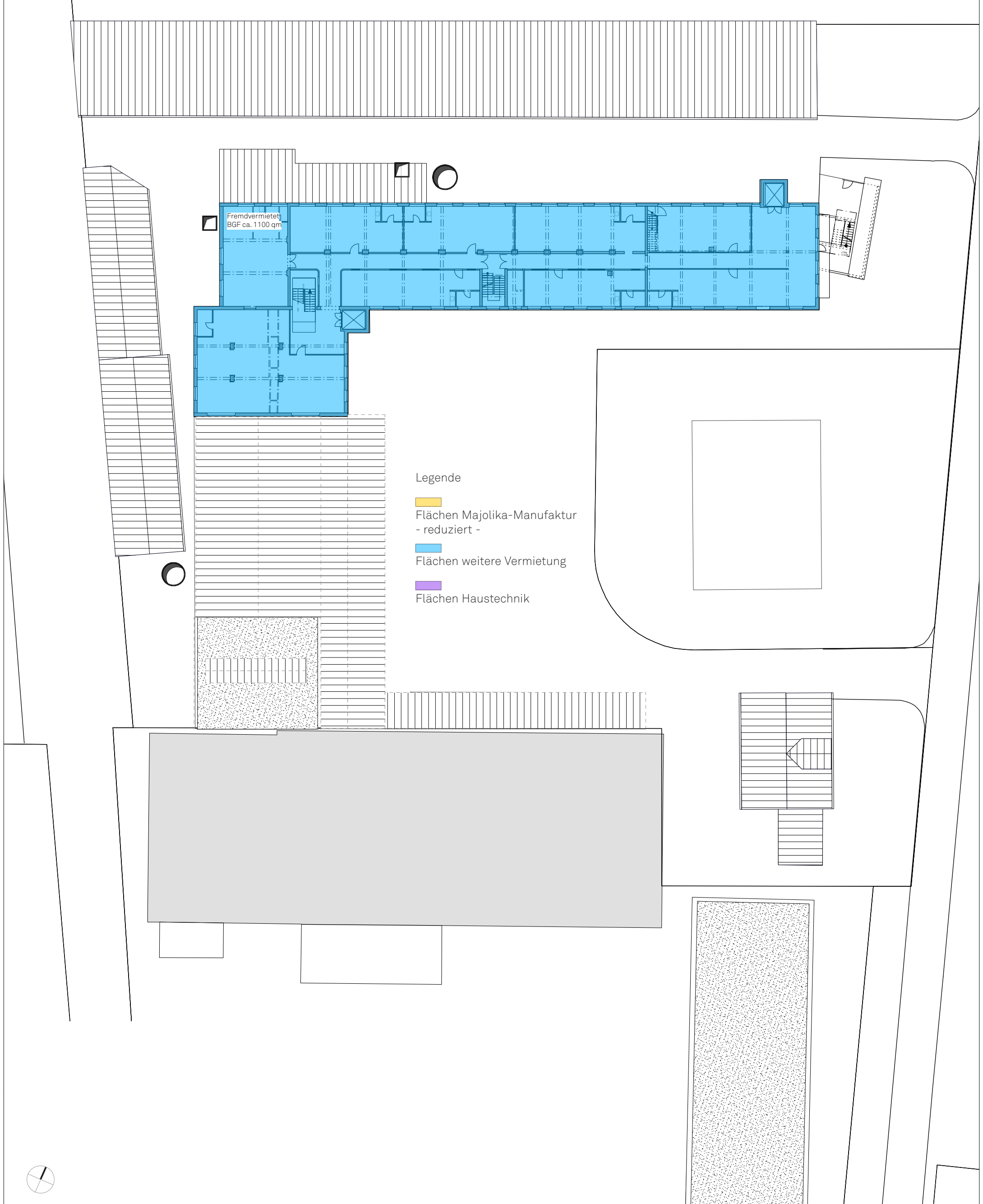

Legende

- Flächen Majolika-Manufaktur
- reduziert -
- Flächen weitere Vermietung
- Flächen Haustechnik

Fremdvermietet
BGF ca. 1100 qm



Architekt: dipl. ing. m. tebbert zwo/elf. büro für gestaltung mit dipl. ing. m. schirmmacher alter schlachthof 15 76131 Karlsruhe ruf 0721 9338 257 (fax-9)	Ind.	Geä.	Datum	Inhalt

Inhalt: GRUNDRISS 2.OG	Projekt: MAJOLIKA			
	Ahaweg 6			
Bauherr: Karlsruher Fächer GmbH & Co. Stadtentwicklungs-KG Zähringerstraße 72 76133 Karlsruhe	Bearbeiter / Datum: kb / 21.04.2016			
	Format A 3	Maßstab 1:400	Plan Nr. 04	Index -

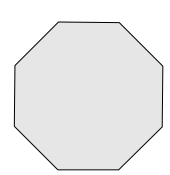

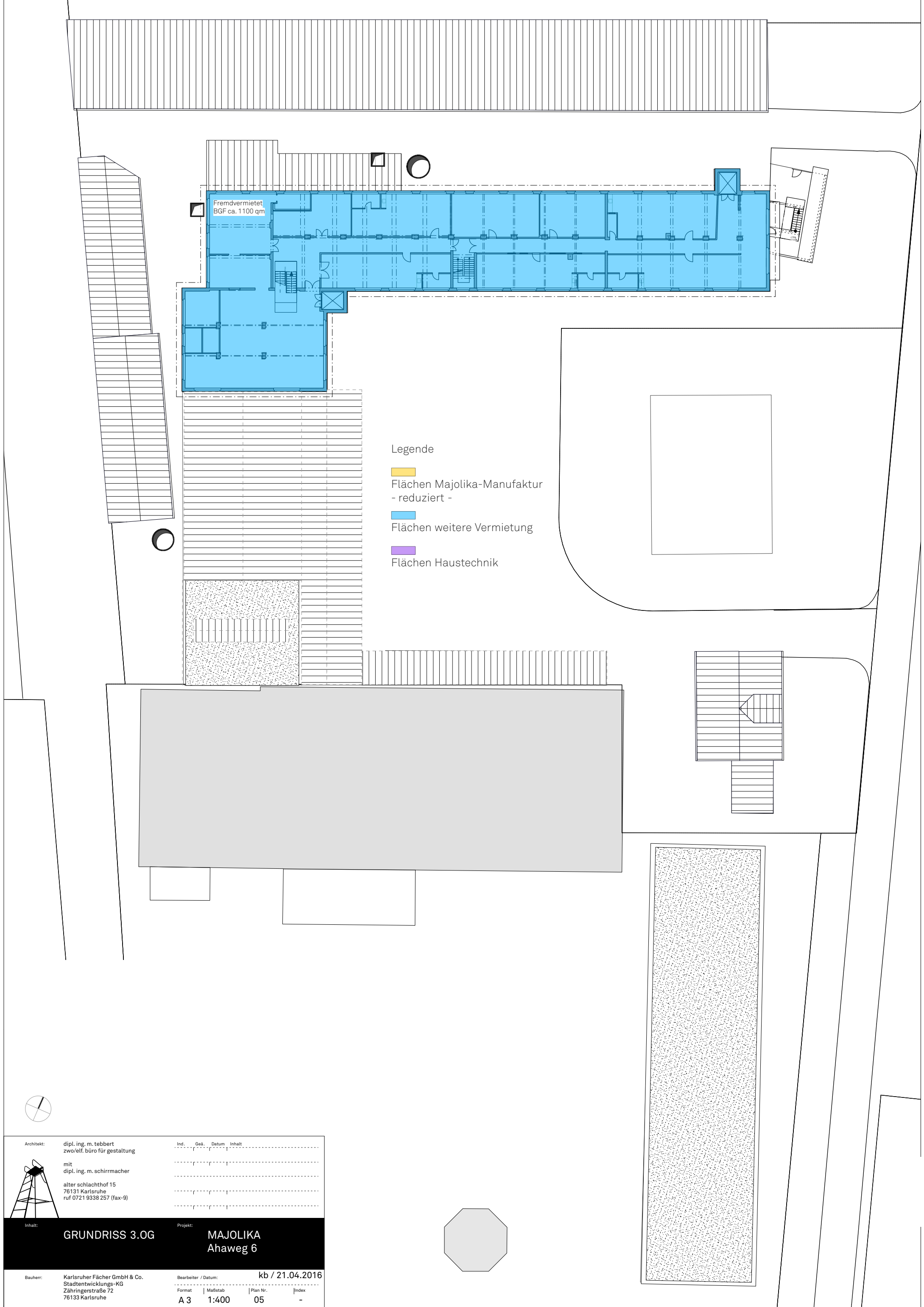

Fremdvermietet
BGF ca. 1100 qm

Legende

- Flächen Majolika-Manufaktur
- reduziert -
- Flächen weitere Vermietung
- Flächen Haustechnik



Architekt: 	dipl. ing. m. tebbert zwo/elf. büro für gestaltung mit dipl. ing. m. schirmmacher alter schlachthof 15 76131 Karlsruhe ruf 0721 9338 257 (fax-9)	<table border="1" style="width: 100%; border-collapse: collapse;"> <thead> <tr> <th style="text-align: left;">Ind.</th> <th style="text-align: left;">Geä.</th> <th style="text-align: left;">Datum</th> <th style="text-align: left;">Inhalt</th> </tr> </thead> <tbody> <tr><td> </td><td> </td><td> </td><td> </td></tr> <tr><td> </td><td> </td><td> </td><td> </td></tr> <tr><td> </td><td> </td><td> </td><td> </td></tr> </tbody> </table>	Ind.	Geä.	Datum	Inhalt												
Ind.	Geä.	Datum	Inhalt															
Inhalt: GRUNDRISS 3.OG	Projekt: MAJOLIKA Ahaweg 6																	
Bauherr: Karlsruher Fächer GmbH & Co. Stadtentwicklungs-KG Zähringerstraße 72 76133 Karlsruhe	Bearbeiter / Datum: kb / 21.04.2016	<table border="1" style="width: 100%; border-collapse: collapse;"> <thead> <tr> <th style="text-align: left;">Format</th> <th style="text-align: left;">Maßstab</th> <th style="text-align: left;">Plan Nr.</th> <th style="text-align: left;">Index</th> </tr> </thead> <tbody> <tr> <td>A 3</td> <td>1:400</td> <td>05</td> <td>-</td> </tr> </tbody> </table>	Format	Maßstab	Plan Nr.	Index	A 3	1:400	05	-								
Format	Maßstab	Plan Nr.	Index															
A 3	1:400	05	-															

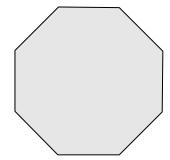

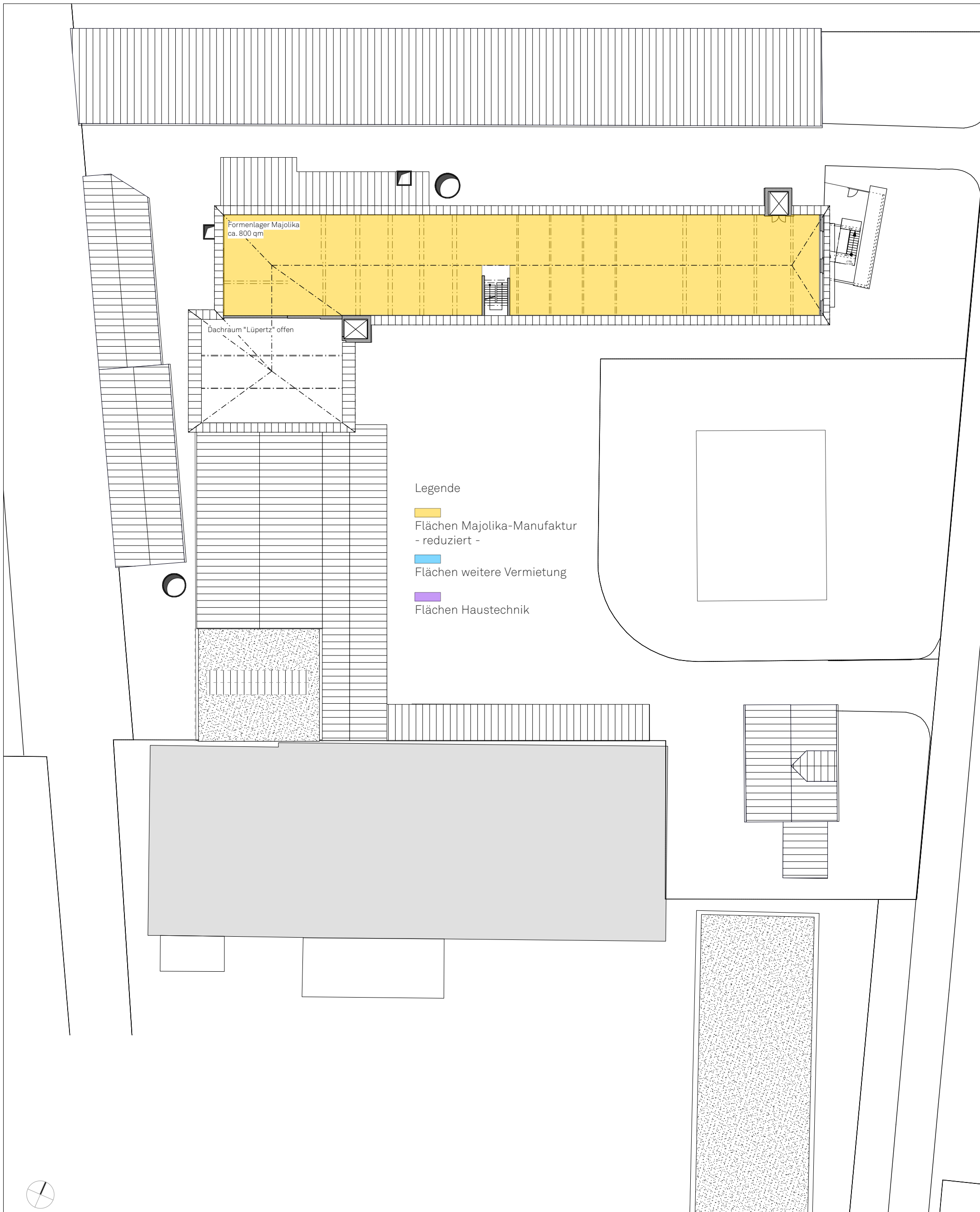

Formenlager Majolika
ca. 800 qm

Dachraum "Lüpertz" offen

- Legende
- Flächen Majolika-Manufaktur
- reduziert -
 - Flächen weitere Vermietung
 - Flächen Haustechnik



<p>Architekt: dipl. ing. m. tebbert zwo/elf. büro für gestaltung</p> <p>mit dipl. ing. m. schirmmacher</p> <p>alter schlachthof 15 76131 Karlsruhe ruf 0721 9338 257 (fax-9)</p>	<table border="1" style="width: 100%; border-collapse: collapse;"> <thead> <tr> <th style="text-align: left;">Ind.</th> <th style="text-align: left;">Geä.</th> <th style="text-align: left;">Datum</th> <th style="text-align: left;">Inhalt</th> </tr> </thead> <tbody> <tr><td> </td><td> </td><td> </td><td> </td></tr> <tr><td> </td><td> </td><td> </td><td> </td></tr> <tr><td> </td><td> </td><td> </td><td> </td></tr> <tr><td> </td><td> </td><td> </td><td> </td></tr> <tr><td> </td><td> </td><td> </td><td> </td></tr> <tr><td> </td><td> </td><td> </td><td> </td></tr> <tr><td> </td><td> </td><td> </td><td> </td></tr> <tr><td> </td><td> </td><td> </td><td> </td></tr> <tr><td> </td><td> </td><td> </td><td> </td></tr> <tr><td> </td><td> </td><td> </td><td> </td></tr> </tbody> </table>	Ind.	Geä.	Datum	Inhalt																																								
Ind.	Geä.	Datum	Inhalt																																										
<p>Inhalt: GRUNDRISS DG</p>	<p>Projekt: MAJOLIKA Ahaweg 6</p>																																												
<p>Bauherr: Karlsruher Fächer GmbH & Co. Stadtentwicklungs-KG Zähringerstraße 72 76133 Karlsruhe</p>	<p>Bearbeiter / Datum: kb / 21.04.2016</p> <table border="1" style="width: 100%; border-collapse: collapse;"> <thead> <tr> <th style="text-align: left;">Format</th> <th style="text-align: left;">Maßstab</th> <th style="text-align: left;">Plan Nr.</th> <th style="text-align: left;">Index</th> </tr> </thead> <tbody> <tr> <td>A 3</td> <td>1:400</td> <td>06</td> <td>-</td> </tr> </tbody> </table>	Format	Maßstab	Plan Nr.	Index	A 3	1:400	06	-																																				
Format	Maßstab	Plan Nr.	Index																																										
A 3	1:400	06	-																																										

