

Radverkehrsführung Knotenpunkte Durlach

Überprüfte Knotenpunkte:

- Pforzheimer Straße / Pfinzstraße
- Pforzheimer Straße / Durlacher Allee / Ernst-Friedrich-Straße / Pfinztalstraße
- Ernst-Friedrich-Straße / Auer Straße / Killisfeldstraße
- Auer Straße / Rommelstraße / Amalienbadstraße
- Rommelstraße / Badener Straße
- Badener Straße / Rittnertstraße / Gymnasiumstraße
- Gymnasiumstraße / Bergbahnstraße / Grötzingen Straße

Radverkehrsführung Knotenpunkte Durlach

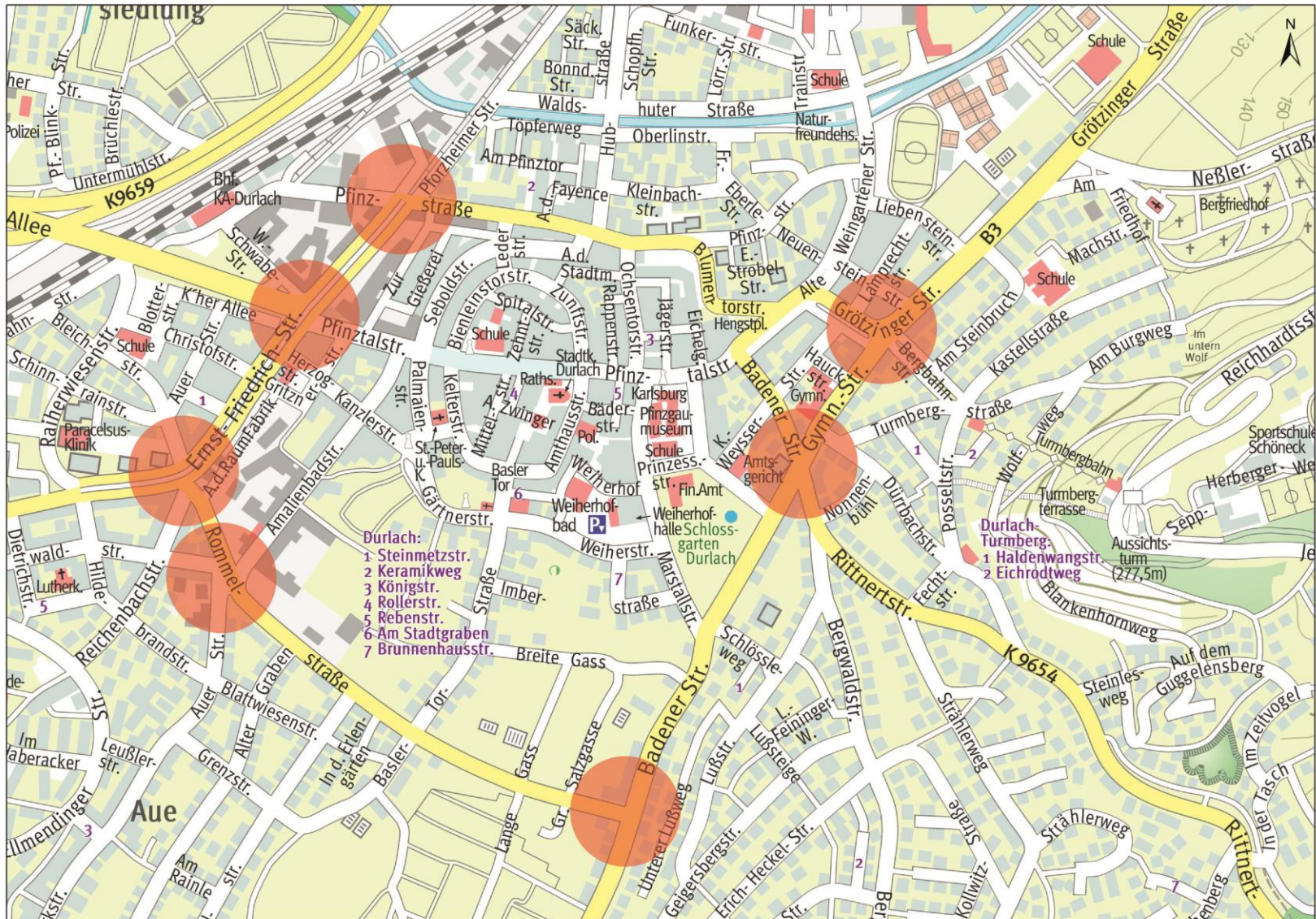

Radverkehrsführung Knotenpunkte Durlach

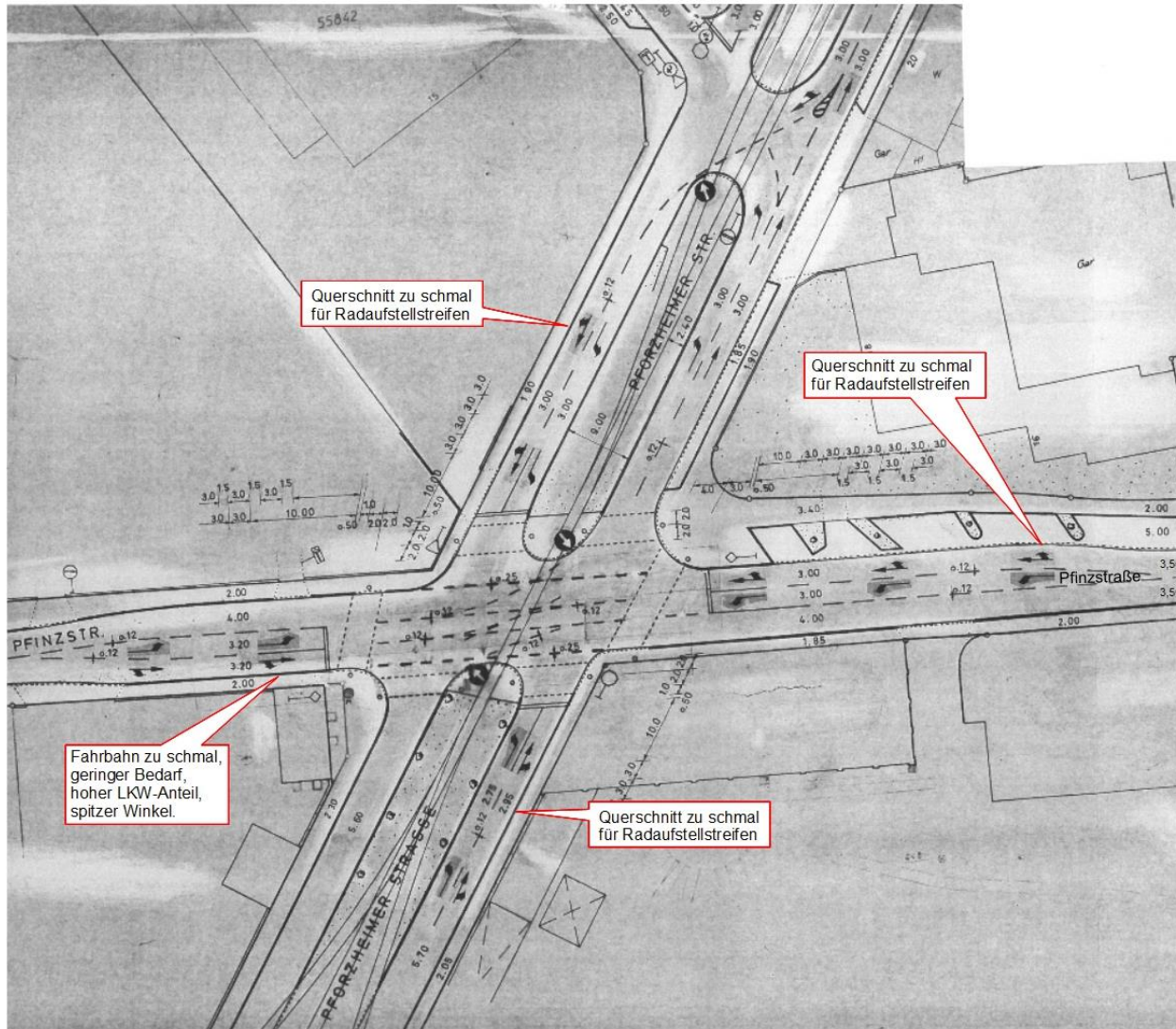

Stadt Karlsruhe Stadtplanungsamt		
Bereich Verkehr		
Knotenpunkt Pforzheimer Straße/ Pfinzstraße		
Maßstab: 1:500	Datierung: 29.09.2015	Geändert:
Gestaltet: Emot/Vickersheimer	Bereitstellung: Ulrich/Wagner	Amplifizierung: Prof. Dr. Anika Kammann-Woessner
Projektleitung: Ulrike Eblenkamp		

Radverkehrsführung Knotenpunkte Durlach

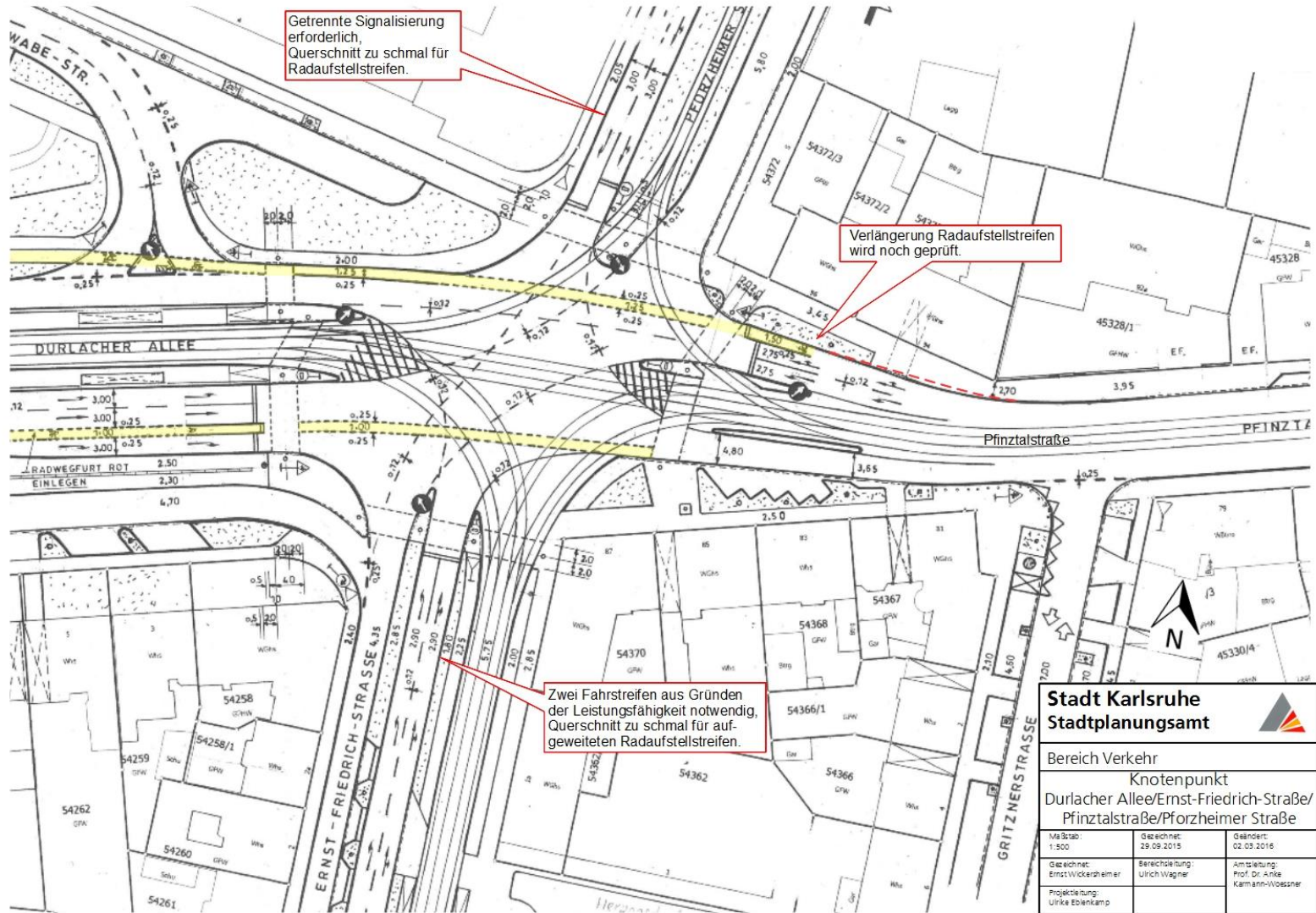

Radverkehrsführung Knotenpunkte Durlach

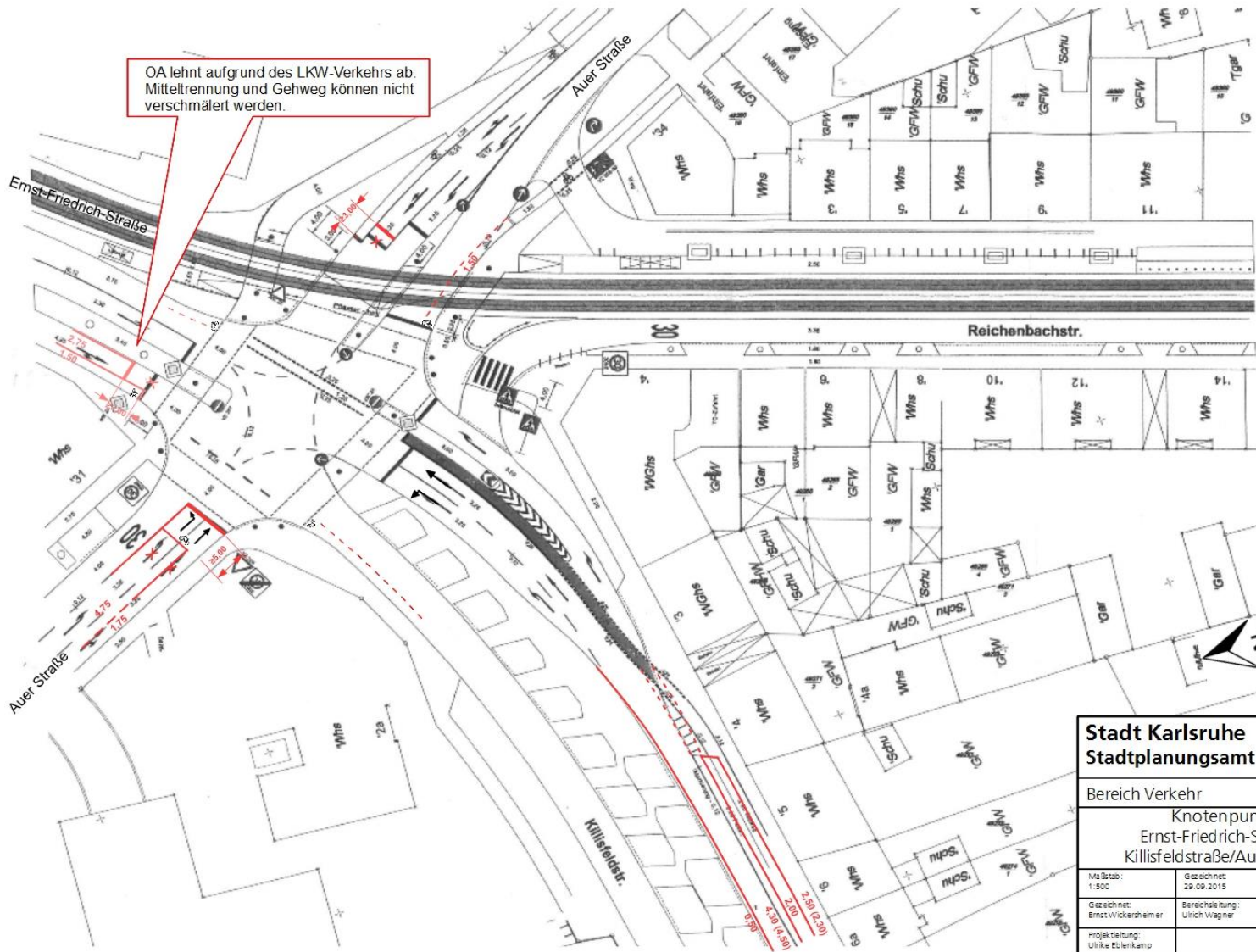

OA lehnt aufgrund des LKW-Verkehrs ab. Mitteltrennung und Gehweg können nicht verschmälert werden.

Stadt Karlsruhe Stadtplanungsamt 		
Bereich Verkehr		
Knotenpunkt Ernst-Friedrich-Straße/ Killisfeldstraße/Auer Straße		
Maßstab: 1:500	Gerechnet: 29.09.2015	Geändert: 02.03.2016
Gezeichnet: Ernst Wickersheimer	Berechnung: Ulrich Wagner	Ampliation: Prof. Dr. Anke Karmann-Voessler
Projektleitung: Ulrike Eblenkamp		

Radverkehrsführung Knotenpunkte Durlach

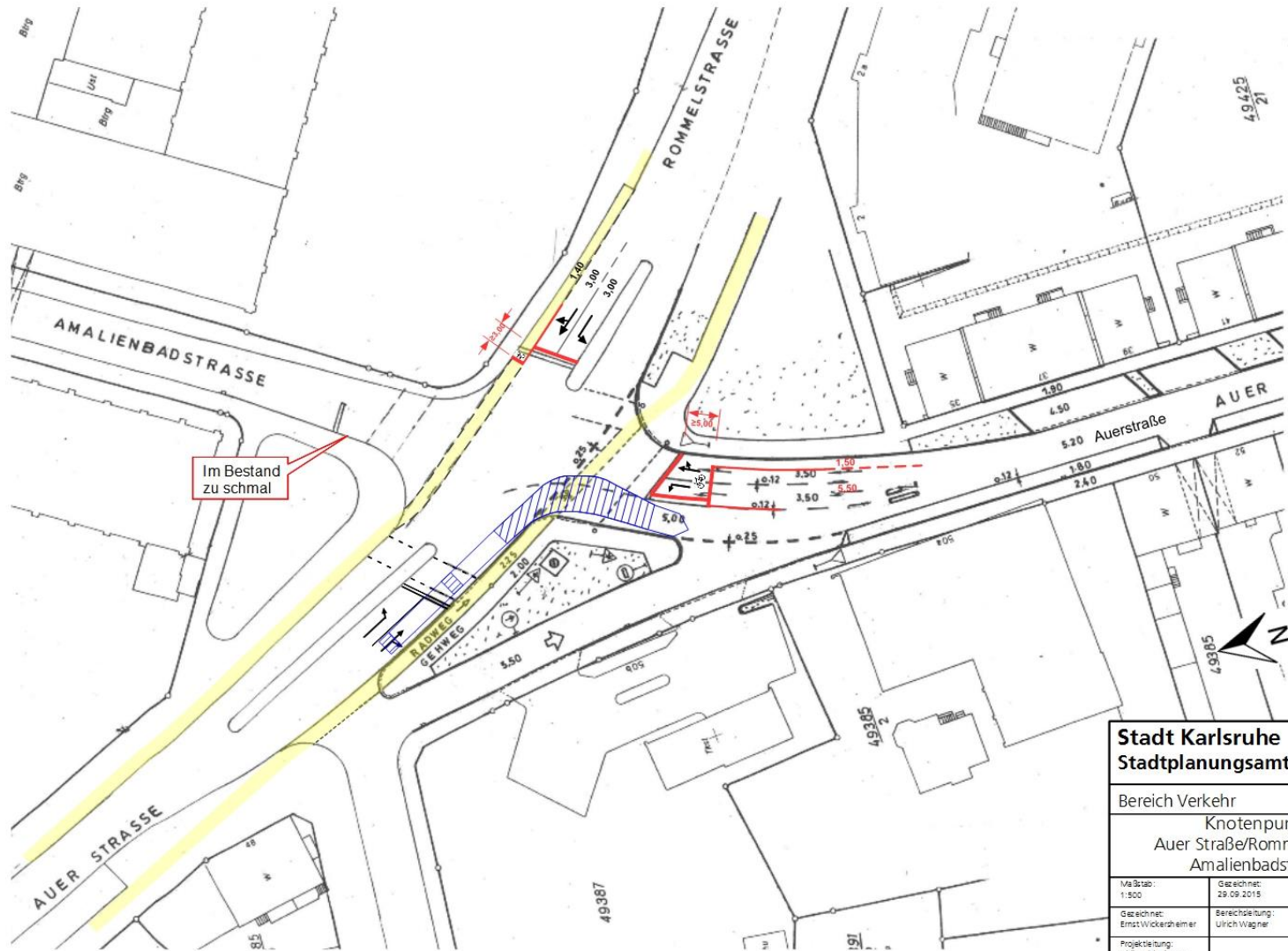

Stadt Karlsruhe Stadtplanungsamt 		
Bereich Verkehr		
Knotenpunkt Auer Straße/Rommelstraße/ Amalienbadstraße		
Maßstab: 1:500	Gezeichnet: 29.09.2015	Geändert: 02.03.2016
Gezeichnet: Ernst Wickersheimer	Bereitstellung: Ulrich Wagner	Ampl. Leitung: Prof. Dr. Anke Kammann-Woelzner
Projektierung: Ulrike Eblenkamp		

Radverkehrsführung Knotenpunkte Durlach

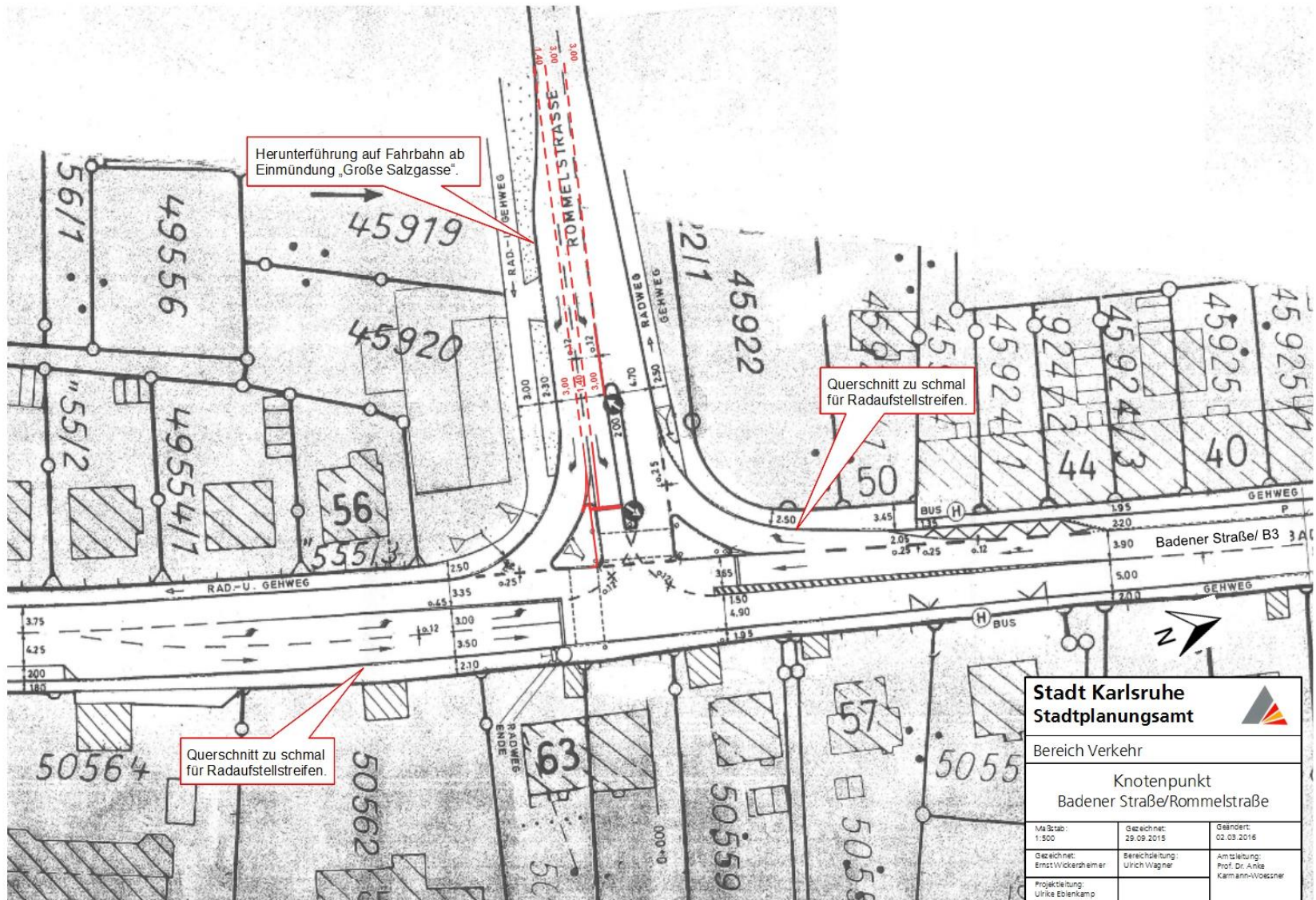

Radverkehrsführung Knotenpunkte Durlach

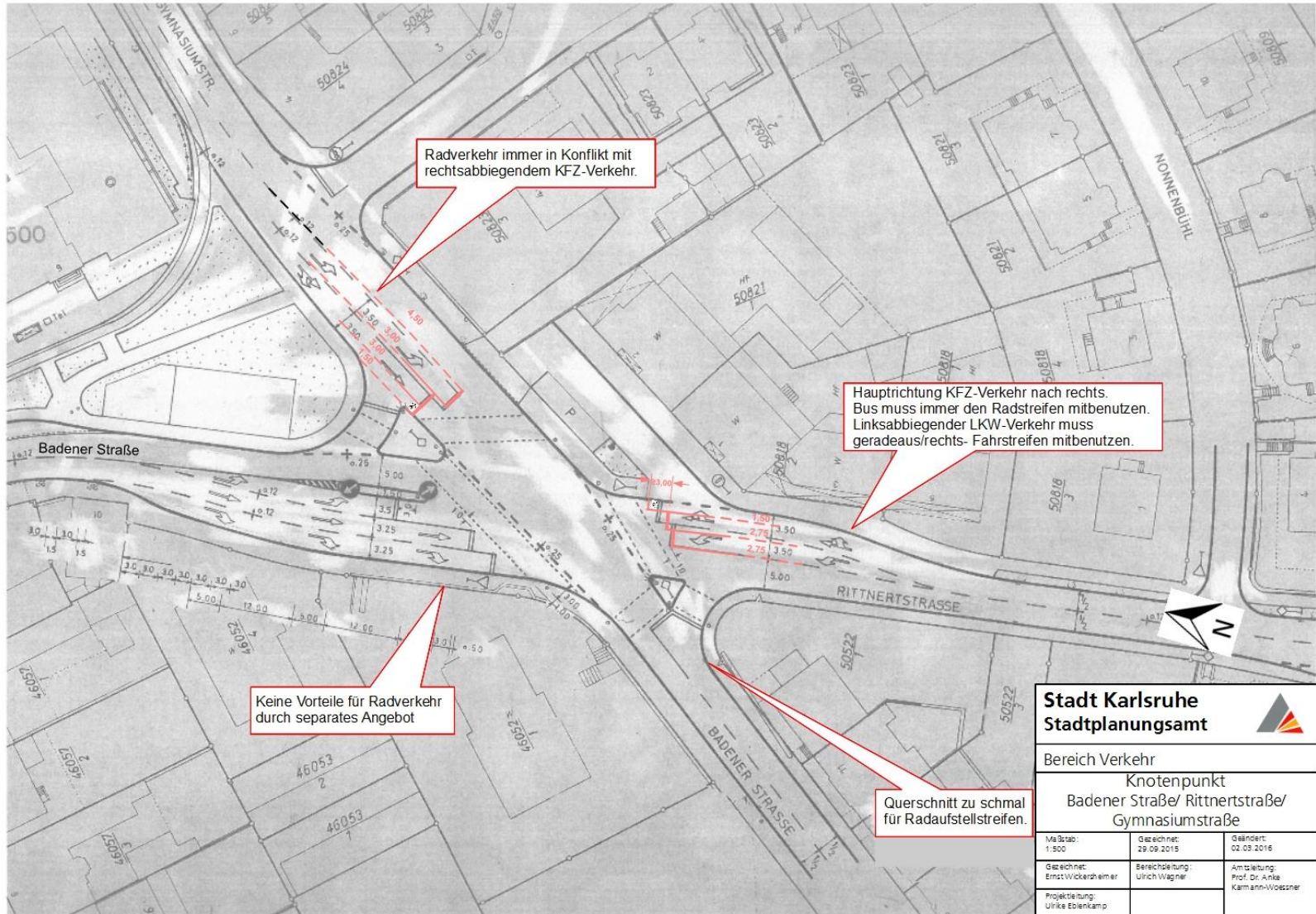

Radverkehrsführung Knotenpunkte Durlach

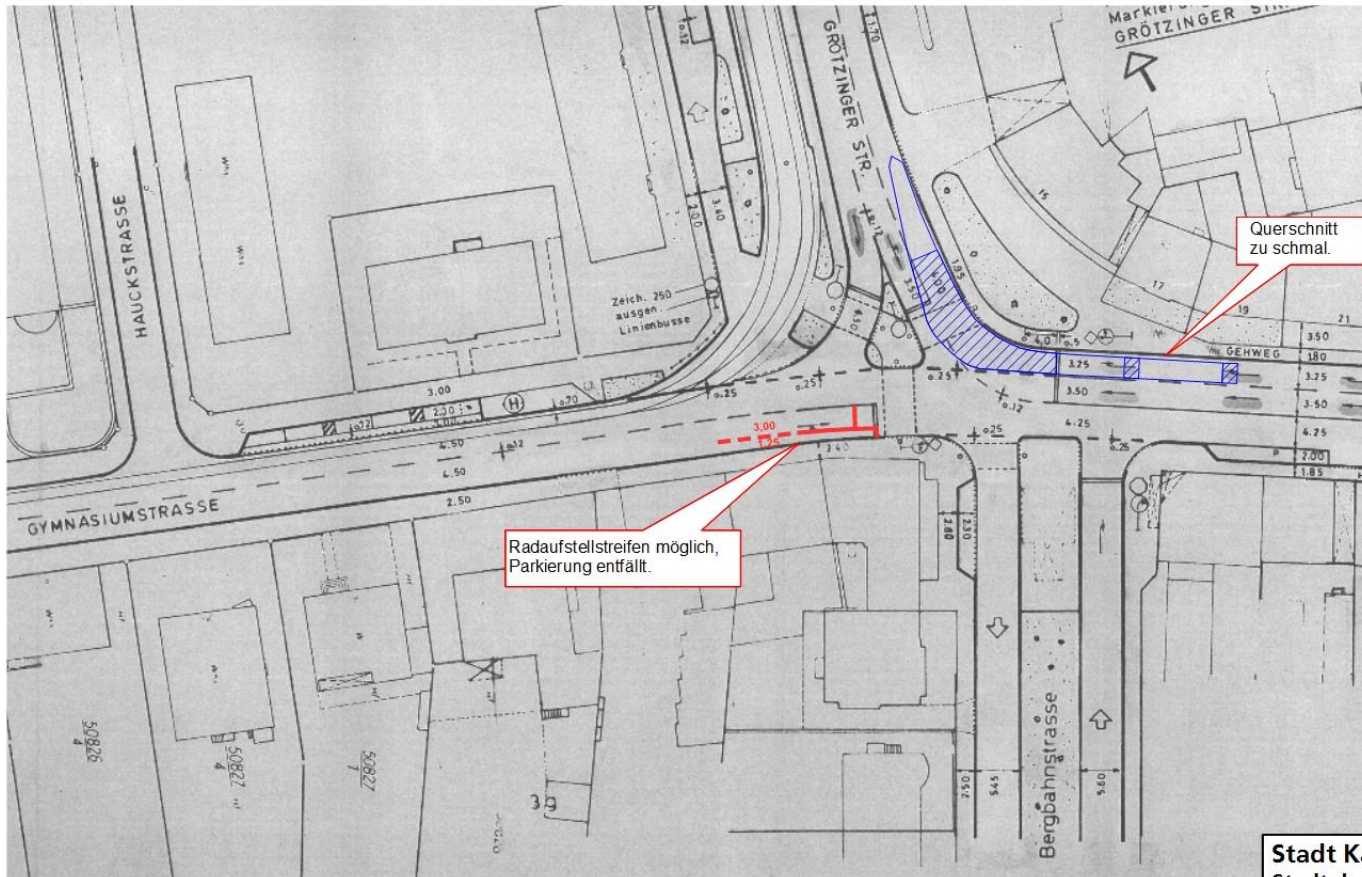

Stadt Karlsruhe Stadtplanungsamt 		
Bereich Verkehr		
Knotenpunkt Grötzinger Straße/Bergbahnstraße/ Gymnasiumstraße		
Maßstab: 1:500	Gezeichnet: 29.09.2015	Geändert: 02.09.2016
Gezeichnet: Ernst Wickerzheimler	Bereitstellung: Ulrich Wagner	Ambleitung: Prof. Dr. Anke Kammann-Woessner
Projektleitung: Ulrike Eidenkamp		

IMPRESSUM

Leiterin: Prof. Dr.-Ing. Anke Karmann-Woessner
Bereich Verkehr: Ulrich Wagner
Bearbeitung: Ulrike Eblenkamp

stpla (@ karlsruhe.de) 03. März 2016